MAPA DO CELÓW PROJEKTOWYCH

Skala 1:500

Układ współrzędnych XY,2000/7
Układ wysokościowy: Kronsztadt 86
Wojew.: podkarpackie
Powiat: krośnieński
Gmina: Rymanów - G [180708_5]
Obręb: Sieniawa [0015]
Godło mapy: 7.114.29.12.4, 7.114.29.13.3
Ozn. zgł. pracy. geod.: 6640.1962.2015
L.ks.rob.: 20918/46/2015
Mapa aktualna w obszarze oznaczonym ....
Mapa została wykonana ~~z ustaleniem~~/bez ustalenia obciążeń służebnościami gruntowymi

Mapa nie zawiera użytków/~~zawiera użytki~~ ...... które nie są ujawnione w ewidencji gruntów
Nie wyklucza się istnienia w terenie przewodów podziemnych nie zgłoszonych do geodezyjnej inwentaryzacji powykonawczej.
Wykonał:

USŁUGI GEODEZYJNE
mgr inż. Grzegorz Mleczak
ul. Korczyńska 24, 38-400 Krosno
tel. 698 673 271
NIP: 738 183 30 93, REGON: 361603262

mgr inż. Grzegorz Mleczak
GEODETA UPRAWNIONY
Świadectwo nr 20918
wyd. przez Głównego Geodetę Kraju

Poświadcza się, że niniejszy dokument został opracowany w wyniku prac geodezyjnych i kartograficznych, których rezultaty zawiera operat techniczny wpisany do ewidencji materiałów państwowego zasobu geodezyjnego i kartograficznego	
Organ prowadzący państwowy zasób geodezyjny i kartograficzny	STAROSTA KROŚNIEŃSKI
Identyfikator ewidencyjny materiału zasobu - operatu technicznego	P.1807.2015.2526
Data wpisania operatu technicznego do ewidencji materiałów zasobu	2015 10 14
Imię, nazwisko i podpis osoby reprezentującej organ	Z up. STAROSTY

Tadeusz [illegible]
Z-ca Naczelnika Wydziału
Geodezji i Gospodarki Nieruchomościami

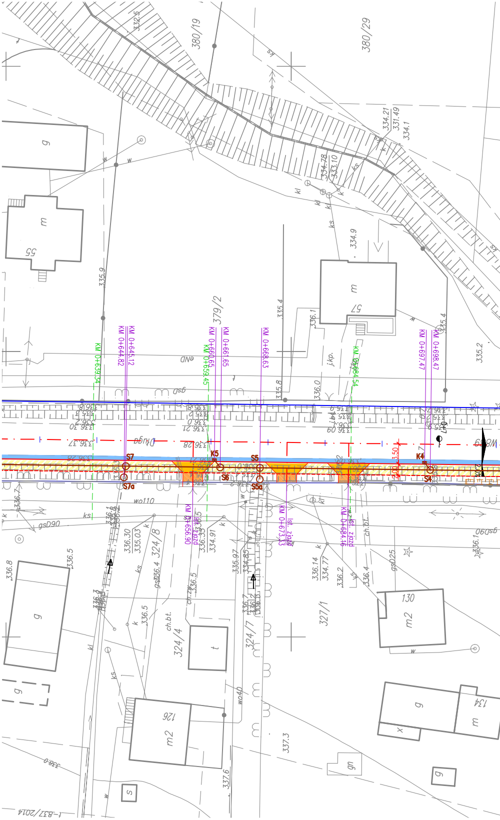

380/19
380/29
379/2
324/8
324/4
324/7
327/1
332.5
334.21
331.49
334.1
334.78
333.10
334.9
335.9
335.4
336.1
335.8
336.0
335.2
336.37
336.28
336.21
336.09
336.30
335.03
336.4
336.5
336.8
336.2
336.14
334.77
334.91
335.97
337.3
337.6
338.0
g
m
55
57
m2
126
130
134
t
s
gn
x
j.kp.
ks
kl
w
k
gsD90
gs690
gsD25
wo110
wo40
ch.bt.
ch.zw.
KM 0+639.34
KM 0+644.82
KM 0+645.12
KM 0+656.90
KM 0+659.45
KM 0+660.65
KM 0+661.65
KM 0+668.63
KM 0+673.33
KM 0+684.16
KM 0+684.54
KM 0+697.47
KM 0+698.47
ist. zjazd
S7
S7a
K5
S6
S5
S5a
K4
S4
3.50
3.00
I-B37/2014

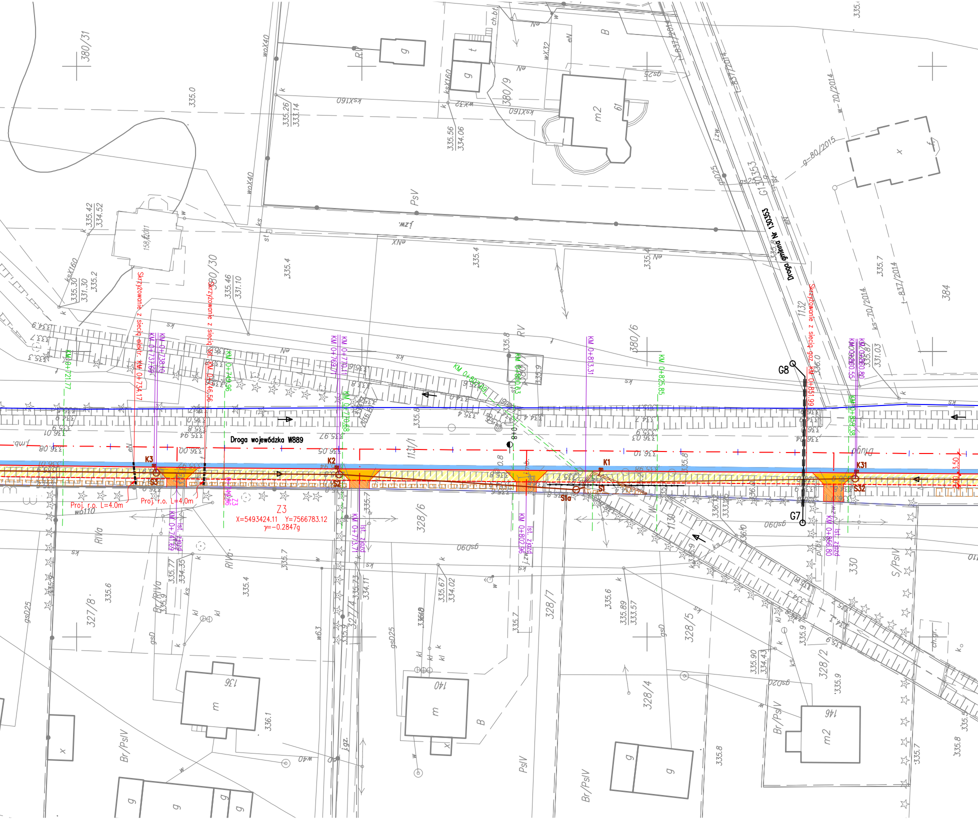
Droga wojewódzka W889
Droga gminna Nr 130353
Skrzyżowanie z siecią elektr. KM 0+734.17
Skrzyżowanie z siecią tel. KM 0+746.56
Skrzyżowanie z siecią gaz. KM 0+851.99
KM 0+721.77
KM 0+737.69
KM 0+738.10
KM 0+749.96
KM 0+769.71
KM 0+770.11
KM 0+770.68
KM 0+807.69
KM 0+800.63
KM 0+813.31
KM 0+825.85
KM 0+859.38
KM 0+860.55
KM 0+860.80
KM 0+741.69 Ist. zjazd
KM 0+773.71 Ist. zjazd
KM 0+802.96 Ist. zjazd
KM 0+856.80 Ist. zjazd
0+749.96 Z3
Z3
X=5493424.11 Y=7566783.12
γ=−0.2847g
Proj. r.o. L=4.0m
Proj. r.o. L=4.0m
K1
K2
K3
K31
S1
S1a
S2
S3
S32
G7
G8
0+8
3.50
2.00
380/31
380/30
380/9
380/6
327/8
327/4
328/6
328/7
328/5
328/4
328/2
1131/1
1132
1130
330
384
158/2011
136
140
146
m
m2
g
t
x
B
Br/PsIV
PsV
PsIV
RIVa
RV
S/PsIV
ksX160
wX32
woX40
wo110
w63
w40
gsD25
gsD90
gsD20
gs25
j.zw.
j.gz.
ch.bt.
ch.gr.
pl.bt.
g-80/2015
w-70/2014
ks-70/2014
t-837/2014
Długa
335.0
335.4
335.7
335.8
335.6
336.1

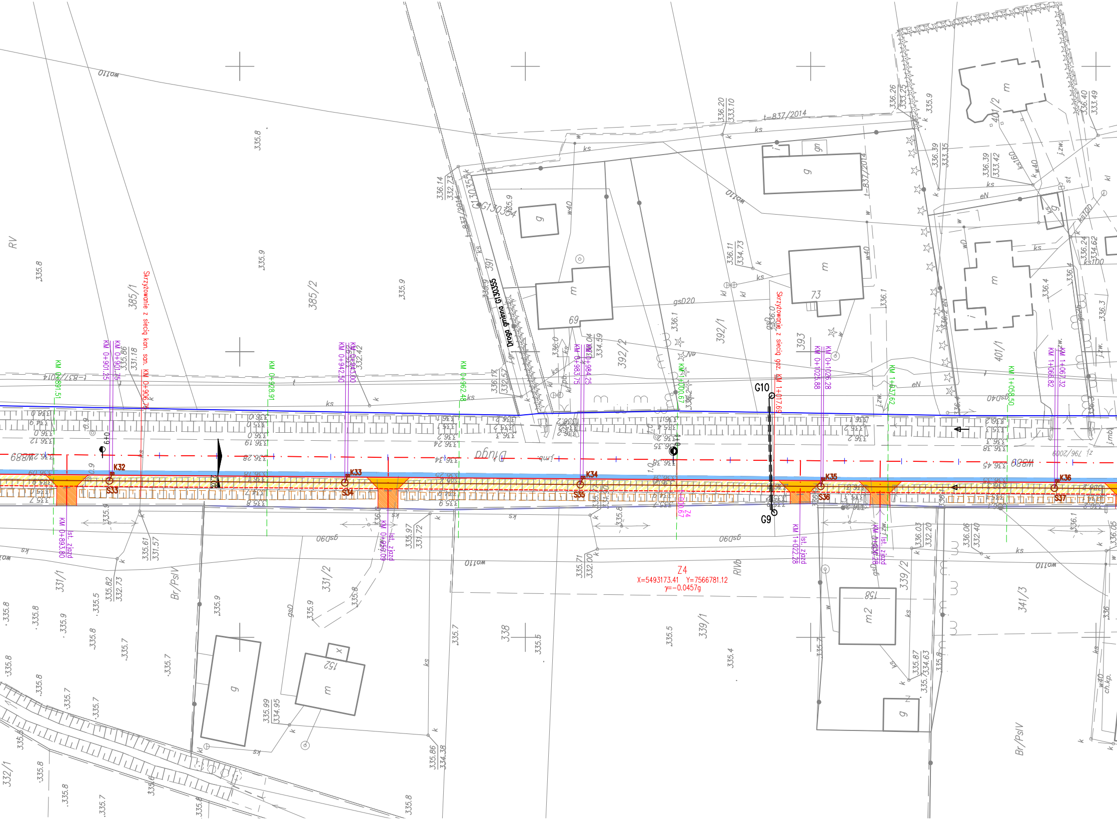
Skrzyżowanie z siecią kan. san. KM 0+906.74
Skrzyżowanie z siecią gaz KM 1+017.69
Droga gminna G130355
Z4
X=5493173.41 Y=7566781.12
γ=-0.0457g
G9
G10
K32
K33
K34
K35
K36
S33
S34
S35
S36
S37
KM 0+891.51
KM 0+893.80
KM 0+901.25
KM 0+901.75
KM 0+928.91
KM 0+942.50
KM 0+943.00
KM 0+950.09
KM 0+962.48
KM 0+983.75
KM 0+984.25
KM 1+000.67
KM 1+022.28
KM 1+025.88
KM 1+026.28
KM 1+037.62
KM 1+058.50
KM 1+066.82
KM 1+067.32
ist. zjazd
Długa
385/1
385/2
391
392/1
392/2
393
401/1
401/2
331/1
331/2
338
339/1
339/2
341/3
332/1
69
73
152
158
RV
RIVb
Br/PsIV
t-837/2014
gsD20
gsD90
gsD40
w40
ks100
ks160

bidSANOK Biuro Inżynierii Drogowej w Sanoku s.c.
38–500 Sanok, ul. Sienkiewicza 1/308, tel./fax (013) 46 38 541

Inwestor: Województwo Podkarpackie
Podkarpacki Zarząd Dróg Wojewódzkich w Rzeszowie
ul. Boya Żeleńskiego 19a, 35–105 Rzeszów

Nazwa obiektu: PRZEBUDOWA DROGI WOJEWÓDZKIEJ NR 889 SIENIAWA–BUKOWSKO–SZCZAWNE
POLEGAJĄCA NA BUDOWIE CHODNIKA W KM 0+142.72 ÷ 2+195.86 STR. PRAWA
I W KM 1+732.03 ÷ 1+796.77 STR. LEWA W M. SIENIAWA

Projektant:	mgr inż. Piotr Tarapacki nr upr.: K–64/01	**Podpis**	**Skala:** 1:500
Weryfikator:	mgr inż. Wojciech Radwański nr upr.: 37/2003	**Podpis**	**Data:** 10.2015
Opracowujący:	mgr inż. Paweł Ziemiański	**Podpis**	**Numer rysunku:** 1/2
Nazwa rysunku:	PLAN SYTUACYJNY		

LEGENDA

—	Granica pasa drogowego – granice działek
-·-	Oś projektowanej drogi
🟨	Projektowany chodnik
🟧	Projektowany przejazd przez chodnik
▨	Przebudowywany zjazd
🟦	Projektowane poszerzenie jezdni
—	Projektowany krawężnik chodnika
- - -	Projektowane obrzeże chodnika
- - -	Projektowana krawędź jezdni
o—o	Projektowany rów kryty
▦	Odnawiane rowy przydrożne
▬	Projektowany ściek drogowy
·—·—	Projektowane poręcze, bariery

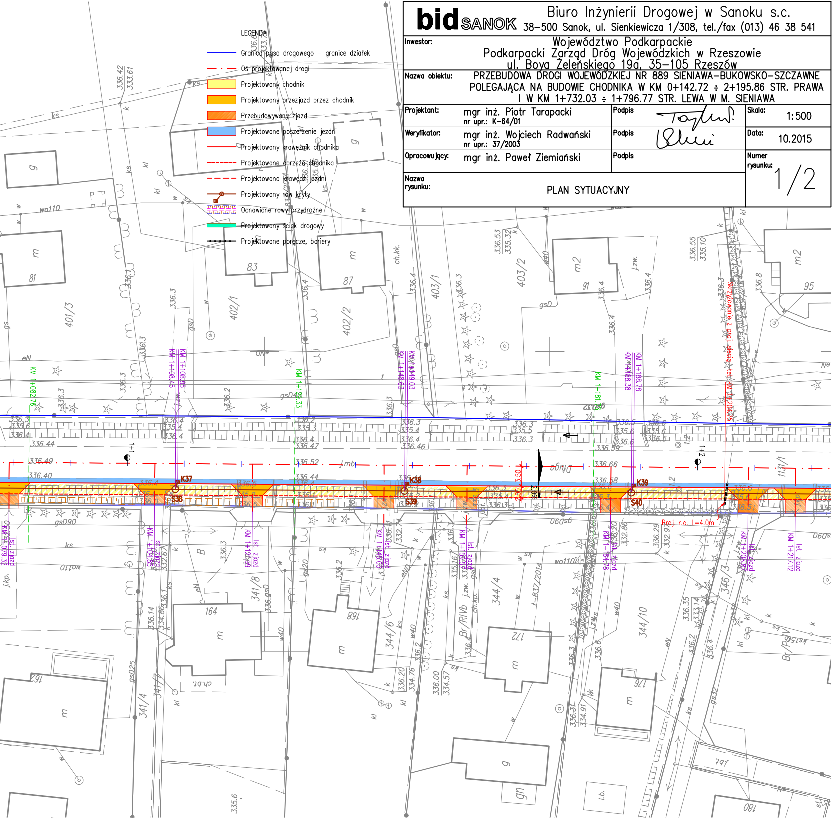
Długa
K37
S38
K38
S39
K39
S40
KM 1+082.76
KM 1+108.45
KM 1+108.85
KM 1+129.33
KM 1+148.63
KM 1+149.03
KM 1+181.73
KM 1+188.38
KM 1+188.78
KM 1+079.32 Ist. zjazd
KM 1+104.85 Ist. zjazd
KM 1+121.99 Ist. zjazd
KM 1+145.03 Ist. zjazd
KM 1+159.57 Ist. zjazd
KM 1+184.78 Ist. zjazd
KM 1+208.87 Ist. zjazd
KM 1+217.12 Ist. zjazd
Skrzyżowanie z proj. siecią tel. KM 1+204.75
Proj. r.o. L=4.0m
3.50
2.00
2.0%
1+1
1+2
401/3
402/1
402/2
403/1
403/2
341/8
341/4
344/4
344/6
344/10
346/3
1131/1
t–837/2014
81
83
87
91
95
164
168
172
176
180
162
gsD90
wo110