

elewacja północno-wschodnia

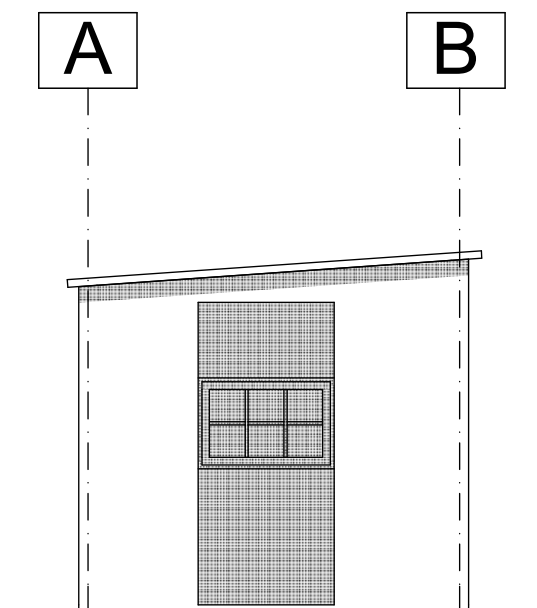

elewacja południowo-wschodnia

<p>PAWEŁ PUDEŁKO 38-400 Krosno ul. Tkacka 28 NIP: 684 209 09 98 email: grupa_box@wp.pl tel: 698 691 636</p>		<p>GRUPA BOX ARCHITEKCI</p>	
<p><small>Wszelkie prawa autorskie zastrzeżone. Reprodukacja bez zgody autorów zabroniona. Podstawa prawna: Ustawa z dnia 04-02-1994. Dz.U.Nr poz. 83 z dnia 23-02-1994</small></p>			
<p>Obiekt: Budowa budynku Urzędu Gminy w Rymanowie wraz z infrastrukturą towarzyszącą</p>		<p>Projektant: mgr inż. arch. PAWEŁ PUDEŁKO nr upr. Rz/A-12/04</p>	
<p>Adres: 38 - 480 Rymanów ul. Mitkowskiego działki nr 2450/4, 2450/13, 2450/14, 2450/15</p>		<p>Podpis: mgr inż. arch. PIOTR PUDEŁKO</p>	
<p>Inwestor: Gmina Rymanów 38 - 480 Rymanów ul. Mitkowskiego 14a</p>		<p>Treść rysunku: BUDYNEK 5 - elewacje: półn-wsch/półd-wsch</p>	
		<p>Stadium: PROJEKT WYBURZEŃ</p>	
		<p>Branża: ARCHITEKTURA</p>	
		<p>Data: grudzień 2011</p>	<p>Skala: 1 : 50</p>
		<p>Nr rysunku: AI / 05</p>	