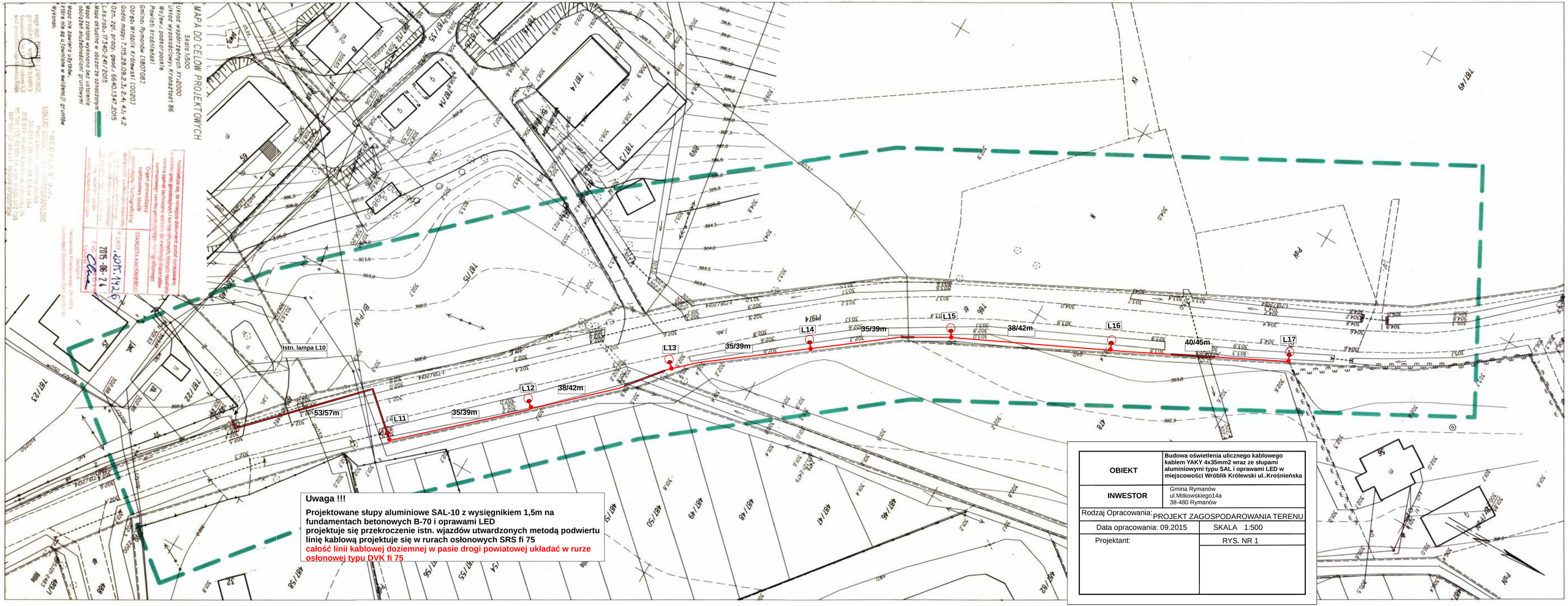

Uwaga !!!

Projektowane słupy aluminiowe SAL-10 z wysięgnikiem 1,5m na fundamentach betonowych B-70 i oprawami LED projektuje się przekroczenie istn. wjazdów utwardzonych metodą podwiertu linię kablową projektuje się w rurach osłonowych SRS fi 75
całość linii kablowej doziemnej w pasie drogi powiatowej układać w rurze osłonowej typu DVK fi 75

OBIEKT	**Budowa oświetlenia ulicznego kablowego kablem YAKY 4x35mm2 wraz ze słupami aluminiowymi typu SAL i oprawami LED w miejscowości Wróblik Królewski ul..Krośnieńska**
INWESTOR	Gmina Rymanów ul.Mitkowskiego14a 38-480 Rymanów
Rodzaj Opracowania:	PROJEKT ZAGOSPODAROWANIA TERENU
Data opracowania: 09.2015	SKALA 1:500
Projektant:	RYS. NR 1