

D-02

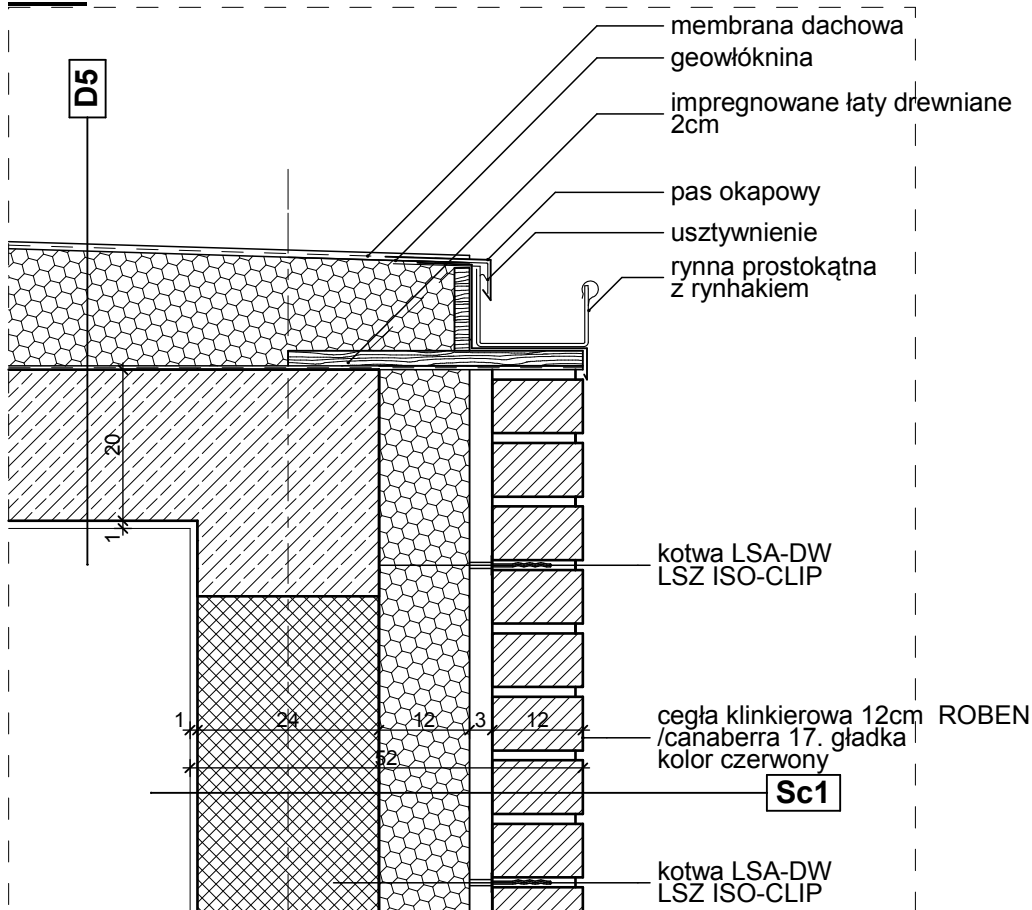

Sc1

1	TYNK GIPSOWY	1cm
2	BLOCKI Z GAZOBETONU SILKA	24cm
3	WEŁNA MINERALNA	12cm
4	PUSTKA POWIETRZNA	3cm
5	CEGLA KLINKIEROWA	12cm

D5

1	MEMBRANA DACHOWA PCV	
2	GEOWŁÓKNINA	
3	KERAMYZTOBETON FORM. SPADEK (3%)	
4	PAROIZOLACJA	
5	PŁYTA ŻELBETOWA	20cm
6	TYNK GIPSOWY	

Wszelkie prawa autorskie zastrzeżone. Reprodukacja bez zgody autorów zabroniona. Podstawa prawna: Ustawa z dnia 04-03-1994. Dz.U.Nr poz. 83 z dnia 23-02-1994

PAWEŁ PUDEŁKO

38-400 Krosno
ul. Tkacka 28
NIP: 684 209 09 98
email: grupa_box@wp.pl
tel: 698 691 636

**GRUPA
BOX**
ARCHITEKCI

<p>Objekt: Budowa budynku Urząd Gminy w Rymanowie oraz budowa budynku gospodarczo-garażowego wraz z budową miejsc postojowych oraz dróg dojazdowych</p>	<p>Projektant: mgr inż. arch. PAWEŁ PUDEŁKO nr upr. Rz/A-12/04</p>	<p>Podpis:</p>	<p>Treść rysunku: Detal D-02 _okap stropodachu z pokryciem z membrany _budynek gospodarczo-garażowy</p>
<p>Adres: 38-480 Rymanów ul.Mitkowskiego, działki nr: 2450/4,2450/13,2450/14,2450/15, obręb ew. Rymanów</p>	<p>Asystent projektanta: mgr inż. arch. PIOTR PUDEŁKO mgr inż. arch. KRYSZTOF ORGANEK mgr inż. arch. MARCIN SALAMON</p>	<p>Podpis:</p>	<p>Stadium: Projekt wykonawczy</p>
<p>Inwestor: Gmina Rymanów 38-480 Rymanów ul. Mitkowskiego 14a</p>	<p>Sprawdzający</p>	<p>Podpis:</p>	<p>Branża: ARCHITEKTURA</p>
		<p>Data: marzec 2012</p>	<p>Skala: 1:10</p>
			<p>Nr rysunku: A/13</p>