

elewacja północno - zachodnia

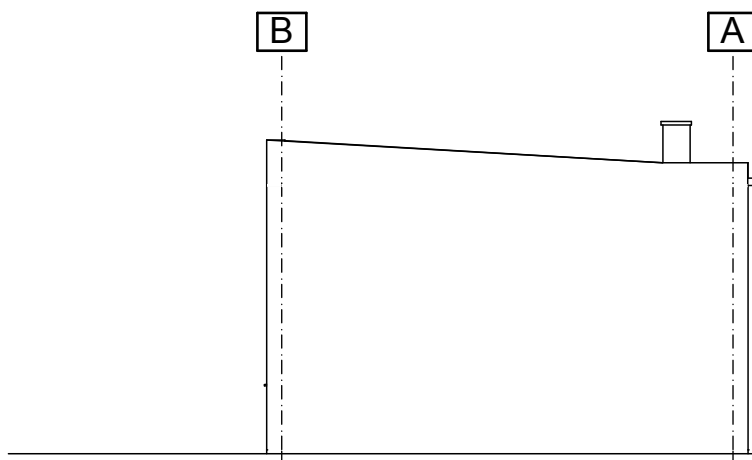

elewacja południowo - wschodnia

<p><b>PAWEŁ PUDEŁKO</b>          38-400 Krosno          ul. Tkacka 28          NIP: 684 209 09 98          email: grupa_box@wp.pl          tel: 698 691 636</p>		<p><b>GRUPA BOX</b>          ARCHITEKCI</p>	
<p><small>Wszelkie prawa autorskie zastrzeżone. Reprodukacja bez zgody autorów zabroniona. Podstawa prawna: Ustawa z dnia 04-02-1994. Dz.U.Nr poz. 83 z dnia 23-02-1994</small></p>			
<p>Obiekt:          Budowa budynku          Urzędu Gminy w Rymanowie          wraz z infrastrukturą towarzyszącą</p>		<p>Projektant:          mgr inż. arch. PAWEŁ PUDEŁKO          nr upr. Rz/A-12/04</p>	
<p>Adres:          38 - 480 Rymanów          ul. Mitkowskiego          działki nr 2450/4, 2450/13, 2450/14, 2450/15</p>		<p>Podpis:          mgr inż. arch. PIOTR PUDEŁKO</p>	
<p>Investor:          Gmina Rymanów          38 - 480 Rymanów          ul. Mitkowskiego 14a</p>		<p>Treść rysunku:          BUDYNEK 2          - elewacje: półn-zach/półd-wsch</p>	
		<p>Stadium:          PROJEKT WYBURZEŃ</p>	
		<p>Branża:          ARCHITEKTURA</p>	
		<p>Data:          grudzień          2011</p>	<p>Skala:          1 : 100</p>
		<p>Nr rysunku:          AI / 04</p>	