

2

1

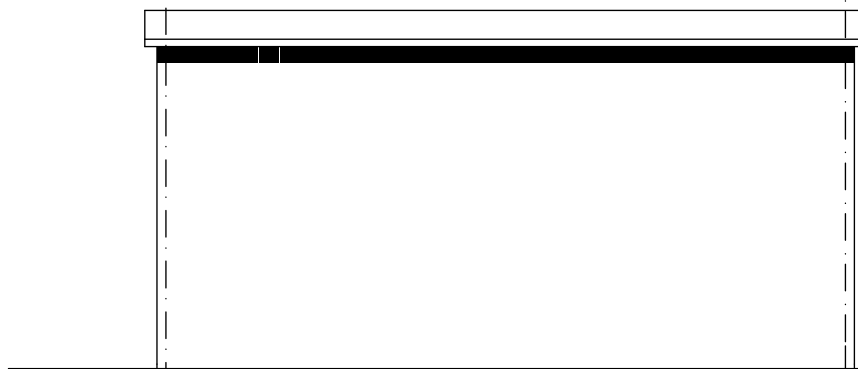

elewacja południowo-zachodnia

B

A

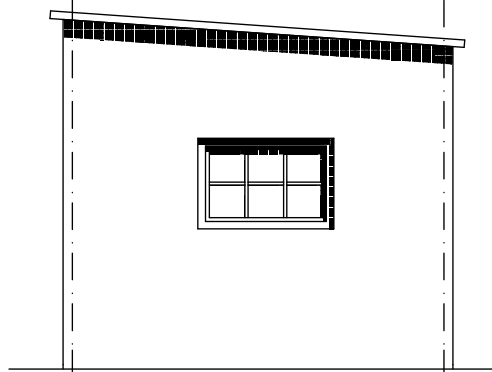

elewacja północno-zachodnia

Wszelkie prawa autorskie zastrzeżone. Reprodukacja bez zgody autorów zabroniona. Podstawa prawna: Ustawa z dnia 04-02-1994, Dz.U.Nr poz. 83 z dnia 23-02-1994

PAWEŁ PUDEŁKO

38-400 Krosno
ul. Tkacka 28
NIP: 684 209 09 98
email: grupa_box@wp.pl
tel: 698 691 636

**GRUPA
BOX**
ARCHITEKTURA

Obiekt: Rozbiórka istniejących budynków kolidujących z planowaną inwestycją polegającą na budowie budynku Urzędu Gminy w Rymanowie wraz z budową miejsc postojowych oraz dróg dojazdowych	Projektant: mgr inż. arch. PAWEŁ PUDEŁKO nr upr. Rz/A-12/04	Podpis:			Treść rysunku: BUDYNEK 5 - elewacje: płd-zach/płn-zach		
Adres: 38 - 480 Rymanów, ul. Mitkowskiego działki nr 2450/4, 2450/13, 2450/14, 2450/15	mgr inż. arch. PIOTR PUDEŁKO	Stadium: PROJEKT ROZBIÓREK					
		Branża: ARCHITEKTURA					
Inwestor: Gmina Rymanów 38 - 480 Rymanów ul. Mitkowskiego 14a	Sprawdzający	Data: grudzień 2011	Skala: 1 : 50	Nr rysunku: AI / 04			