

Uchwała Nr XXXIX/372/17 **Rady Miejskiej w Rymanowie** **z dnia 23 czerwca 2017 roku**

w sprawie zmian w uchwale budżetowej na 2017 rok

Na podstawie art.18 ust.2 pkt. 4 ustawy z dnia 8 marca 1990 r. o samorządzie gminnym (tj. Dz.U. z 2016 r. poz. 446); art.211, art.212, art.214,art.215, art.217, art. 235, art.237 ustawy z dnia 27 sierpnia 2009 r. o finansach publicznych (tj. Dz.U. z 2016 r. poz. 1870), Rada Miejska w Rymanowie

u c h w a ł a c o n a s t ę p u j e :

§ 1

1. Wprowadza się zmiany w planach dochodów budżetowych:

Zwiększenia

756	Dochody od osób prawnych , od osób fizycznych i od innych jednostek nie posiadających osobowości prawnej oraz wydatki związane z ich poborem Dochody bieżące: - opłaty za zezwolenie na sprzedaż alkoholu	28.000,00 28.000,00 28.000,00
758	Różne rozliczenia Dochody bieżące: - odsetki na rachunkach bankowych	22.808,00 22.808,00 22.808,00
801	Oświata i wychowanie Dochody bieżące: - refundacja wynagrodzeń z Powiatowego Urzędu Pracy - dofinansowanie (Erasmus +) w tym: z tytułu dotacji i środków na finansowanie wydatków na realizację zadań finansowanych z udziałem środków, o których mowa w art.5 ust. 1 pkt 2 i 3 (rozliczenie 20 %)	54.967,00 54.967,00 19.492,00 35.475,00 35.475,00
852	Pomoc społeczna Dochody bieżące: - dotacje celowe otrzymane z budżetu państwa na realizację własnych zadań bieżących gmin - rozliczenia z tytułu szkoleń	107.772,00 107.772,00 100.636,00 7.136,00
855	Rodzina Dochody bieżące: - zwroty nienależnie pobranych świadczeń	5.000,00 5.000,00 5.000,00

900	Gospodarka komunalna i ochrona środowiska	34.539,24
	Dochody bieżące:	34.539,24
	- środki otrzymane od pozostałych jednostek zaliczanych do sektora finansów publicznych na realizację zadań bieżących jednostek zaliczanych do sektora finansów publicznych	34.539,24
921	Kultura i ochrona dziedzictwa narodowego	30.000,00
	Dochody majątkowe:	30.000,00
	- dotacja z Ministerstwa Kultury i Dziedzictwa Narodowego	30.000,00
	Razem	283.086,24

2. Szczegółowy podział dochodów określa tabela nr 1.

§ 2

1. Wprowadza się zmiany w planach wydatków budżetowych:
 - wydatki bieżące: zwiększenie 347.746,24 zł zmniejszenie 90.401,00 zł w tym:
 - wydatki jednostek budżetowych: zwiększenie 347.580,24 zł zmniejszenie 90.235,00 zł
 - w tym: wynagrodzenia i składki od nich naliczone: zwiększenie 31.492,00 zł, wydatki związane z realizacją ich statutowych zadań: zwiększenie 316.088,24 zł, zmniejszenie 90.235,00 zł
 - świadczenia na rzecz osób fizycznych: zwiększenie 166,00 zł, zmniejszenie 166,00 zł,
 - wydatki majątkowe: zwiększenie 395.741,00 zł.
2. Zwiększa się dotacje celowe na przydomowe oczyszczalnie ścieków o kwotę 2.250,00 zł.
3. Ustala się dotacje celową dla Samodzielnego Publicznego Pogotowia Ratunkowego w Krośnie na zakup ambulansu sanitarnego w kwocie 20.000,00 zł.
4. Dotacje udzielone z budżetu gminy podmiotom należącym i nie należącym do sektora finansów publicznych po zmianach przedstawia załącznik nr 1 do niniejszej uchwały.
5. Szczegółowy podział wydatków określa tabela nr 2 i 3.
6. Zmiany planu wydatków w jednostkach budżetowych przedstawia tabela nr 4.

§ 3

1. Ustala się deficyt budżetu po zmianach w kwocie w kwocie 8.189.477,00 zł, który zostanie pokryty kredytami i pożyczkami zaciągniętymi na rynku krajowym w kwocie 7.419.477,00 zł oraz nadwyżką z lat ubiegłych w kwocie 770.000,00 zł.

2. Ustala się przychody budżetu po zmianach w kwocie 11.770.000 zł z tytułu długoterminowych kredytów i pożyczek § 952 w kwocie 11.000.000,00 zł oraz z tytułu nadwyżki z lat ubiegłych § 957 w kwocie 770.000,00 zł.

3. Podział na klasyfikację przychodów i rozchodów określa poniższa tabela.

1. Przychody		11.770.000 zł
§ 952	Przychody z zaciągniętych pożyczek i kredytów na rynku krajowym	11.000.000 zł
§ 957	Nadwyżka z lat ubiegłych	770.000 zł
2. Rozchody		3.580.523 zł
§ 992	Spłaty otrzymanych krajowych pożyczek i kredytów	3.580.523 zł

§4

§ 8 Uchwały nr XXX/293/16 Rady miejskiej w Rymanowie z dnia 20 grudnia 2016 roku - uchwała budżetowa po zmianach otrzymuje brzmienie:

„Określa się dochody i wydatki wynikające ze szczególnych zasad wykonywania budżetu na podstawie odrębnych ustaw:

- dochody z tytułu opłat za korzystanie z zezwolenia na sprzedaż napojów alkoholowych w kwocie 218.000 zł,
- wydatki na realizację zadań w gminnym programie profilaktyki i rozwiązywania problemów alkoholowych wynoszą 208.000 zł, a na gminny program przeciwdziałania narkomanii wynoszą 10.000 zł,
- stosownie do art. 6 ustawy z dnia 13 września 1996 r. o utrzymaniu czystości i porządku w gminach, ustala się dochody z tytułu opłat za gospodarowanie odpadami komunalnymi w kwocie 1.085.000 zł,
- przeznaczają się dochody z tytułu opłat za gospodarowanie odpadami komunalnymi na finansowanie zadań określonych w art. 6r ustawy w kwocie 1.085.000 zł,
- dochody z tytułu wpływów związanych z gromadzeniem środków z opłat i kar za korzystanie ze środowiska w wysokości 42.000 zł.
- wydatki realizowane z wpływów związanych z gromadzeniem środków z opłat i kar za korzystanie ze środowiska w wysokości 42.000 zł przeznaczają się na finansowanie ochrony środowiska i gospodarki wodnej w zakresie określonym w art.400 a ust.1 pkt 2, 5, 8, 9, 15, 16, 21-25, 29, 31, 32 i 38-42 ustawy z dnia 27 kwietnia 2001 r. Prawo ochrony środowiska (Dz.U. z 2013 r. poz.1232 z późn.zm).
- dochody uzyskane z opłat za korzystanie z przystanków komunikacyjnych w wysokości 1.000 zł

- stosownie do zapisów art.16 ustawy o publicznym transporcie zbiorowym uzyskane dochody z opłat w wysokości 1.000 zł przeznacza się na finansowanie zadań określonych w art.18 tej ustawy.”

§ 5

Wykonanie uchwały powierza się Burmistrzowi Gminy , a nadzór nad jej wykonaniem zleca się Komisji Budżetu, Gospodarki i Mienia oraz Komisji Rewizyjnej Rady Miejskiej

§ 6

Uchwała wchodzi w życie z dniem podjęcia i podlega ogłoszeniu w Dzienniku Urzędowym Województwa Podkarpackiego.

PRZEWODNICZĄCA
RADY MIEJSKIEJ w RYMANOWIE
Przybyła - Ostap
Krystyna Przybyła-Ostap

10/10/10

Dotacje udzielone w 2017 roku z budżetu podmiotom należącym i nie należącym do sektora finansów publicznych.

Dział	Rozdział	Treść	Kwota dotacji /w zł/		
			podmiotowej	przedmiotowej	celowej
Jednostki finansów	sektora publicznych	Nazwa jednostki lub zadania			
400	40002	Zakład Gospodarki Komunalnej w Rymanowie		120.000,00	
600	60013	Wojewódzki Podkarpackie			600.000,00
600	60014	Powiat Krośnieński			862.529,40
754	75404	Komenda Wojewódzka Policji			20.000,00
801	80104	Gmina Iwonicz Zdrój			4.944,00
801	80104	Gmina Krosno			14.034,00
851	85141	Samodzielne Publiczne Pogotowie Ratunkowe w Krośnie			20.000,00
851	85149	SPG ZOZ w Rymanowie			43.670,00
921	92109	Gminny Ośrodek Kultury w Rymanowie	834.400,00		42.000,00
921	92116	Biblioteka Gminna w Rymanowie	290.000,00		70.000,00
926	92601	Gminny Ośrodek Kultury na utrzymanie hali sportowej	260.000,00		
		Ogółem	1.384.400,00	120.000,00	1.677.177,40
Jednostki do sektora publicznych	nie należące finansów	Nazwa jednostki lub zadania			
754	75412	UOSP Rymanów Zdrój			2.000,00
754	75412	OSP Sieniawa			8.000,00
801	80101	Stowarzyszenie na Rzecz Rozwoju Rymanowa Zdroju	177.597,00		
801	80101	Stowarzyszenie na Rzecz Rozwoju Wsi Bzianka nad Wisłokiem	546.653,00		
801	80101	Fundacji Ekologicznej – Wychowanie i Sztuka „Elementarz”	637.432,00		
801	80101	Niepubliczne Przedszkole Językowe „TUPTUSIOWO”	63 779,00		
801	80103	Stowarzyszenie na Rzecz Rozwoju Rymanowa Zdroju	195.127,00		
801	80103	Stowarzyszenie na Rzecz Rozwoju Wsi Bzianka nad Wisłokiem	114.909,00		
801	80103	Fundacji Ekologicznej – Wychowanie i Sztuka „Elementarz”	175.614,00		

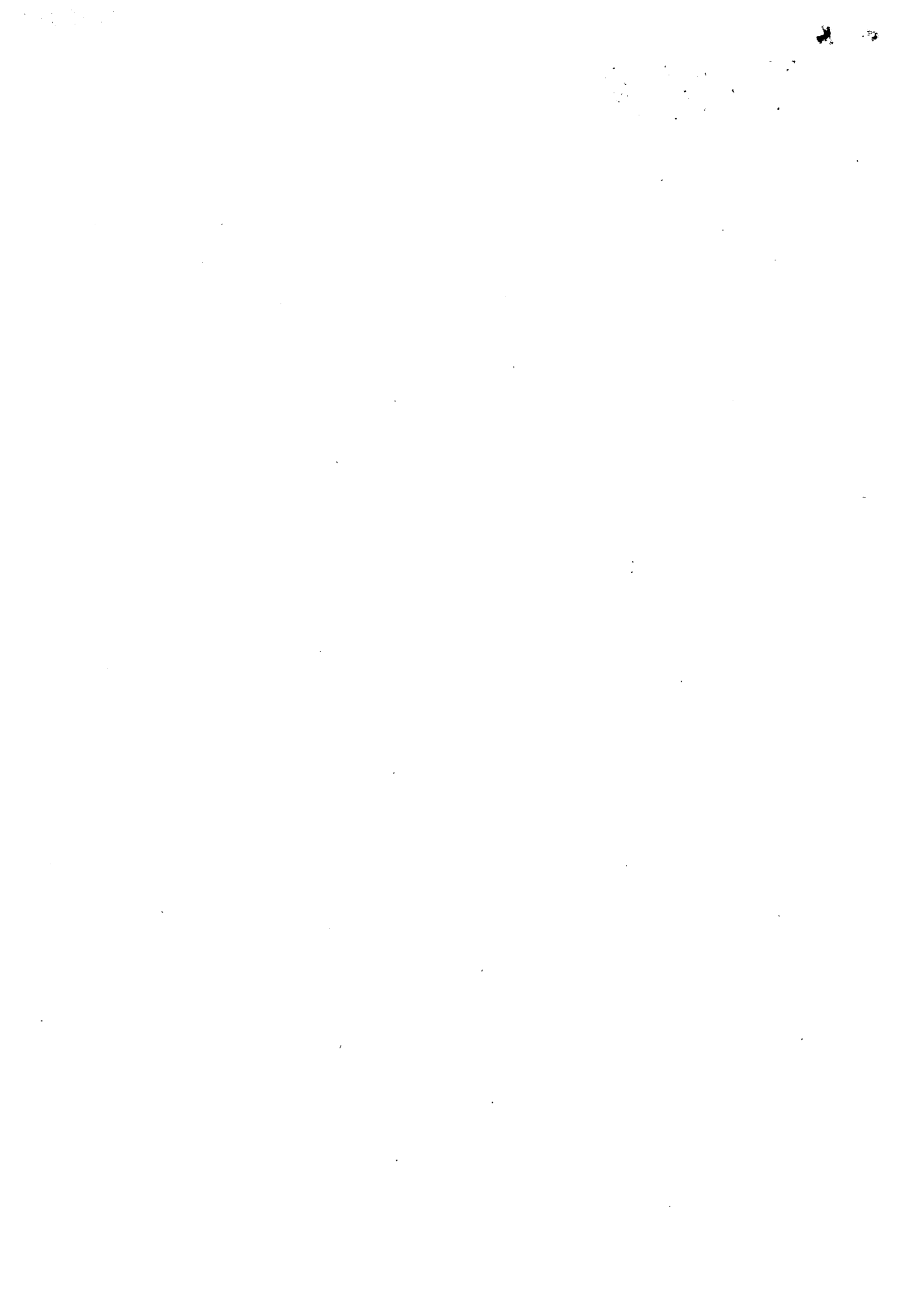

801	80104	Przedszkole Św. Józefa	1.509.120,00		
801	80104	Niepubliczne Przedszkole Językowe „TUPTUSIOWO”	326.639,00		
801	80104	Przedszkole Sióstr Miłosierdzia Im. Matki Bożej od Cudownego Medalika w Rymanowie Zdroju	692.524,00		
801	80149	Przedszkole Św. Józefa	129.762,00		
801	80149	Niepubliczne Przedszkole Językowe „TUPTUSIOWO”	17.184,00		
801	80149	Przedszkole Sióstr Miłosierdzia Im. Matki Bożej od Cudownego Medalika w Rymanowie Zdroju	94.803,00		
801	80149	Stowarzyszenie na Rzecz Rozwoju Wsi Bzianka nad Wisłokiem	17.184,00		
851	85154	na gminną świetlicę socjoterapeutyczną			20.000,00
852	85228	na usługi opiekuńcze			288.000,00
854	85404	Przedszkole Sióstr Miłosierdzia Im. Matki Bożej od Cudownego Medalika w Rymanowie Zdroju	14.932,00		
854	85404	Stowarzyszenie na Rzecz Rozwoju Wsi Bzianka nad Wisłokiem	4.978,00		
900	90019	na przydomowe oczyszczalnie ścieków			22.250,00
921	92120	Parafia Rzymskokatolicka w Rymanowie			30.000,00
921	92120	Parafia Rzymskokatolicka w Króliku Polskim			15.000,00
921	92120	Zofia Aleksandra Toro			10.000,00
926	92605	na cele publiczne z zakresu sportu			270.000,00
		Ogółem	4.718.237,00		665.250,00

PRZEWODNICZĄCA
RADY MIEJSKIEJ W RYMANOWIE
Krystyna Przybyła-Ostaj
Krystyna Przybyła-Ostaj

Dział	Rozdział	Paragraf	Treść	Przed zmianą	Zmiana	Po zmianie
756			Dochody od osób prawnych, od osób fizycznych i od innych jednostek nieposiadających osobowości prawnej oraz wydatki związane z ich poborem	14 730 941,00	28 000,00	14 758 941,00
	75618		Wpływy z innych opłat stanowiących dochody jednostek samorządu terytorialnego na podstawie ustaw	280 000,00	28 000,00	308 000,00
		0480	Wpływy z opłat za zezwolenia na sprzedaż napojów alkoholowych	190 000,00	28 000,00	218 000,00
758			Różne rozliczenia	27 292 356,20	22 808,00	27 315 164,20
	75814		Różne rozliczenia finansowe	797 184,20	22 808,00	819 992,20
801		0920	Wpływy z pozostałych odsetek	11 446,20	22 808,00	34 254,20
			Oświata i wychowanie	1 588 017,55	35 475,00	1 623 492,55
	80120		Licea ogólnokształcące	5 400,00	35 475,00	40 875,00
852		2701	Środki na dofinansowanie własnych zadań bieżących gmin, powiatów (związków gmin, związków powiatowo-gminnych, związków powiatów), samorządów województw, pozyskane z innych źródeł	0,00	35 475,00	35 475,00
			Pomoc społeczna	646 149,26	107 772,00	753 921,26
	85219		Ośrodki pomocy społecznej	116 190,00	7 136,00	123 326,00
		0940	Wpływy z rozliczeń/zwrótów z lat ubiegłych	2 250,00	7 136,00	9 386,00
	85295		Pozostała działalność	0,00	100 636,00	100 636,00
854		2030	Dotacje celowe otrzymane z budżetu państwa na realizację własnych zadań bieżących gmin (związków gmin, związków powiatowo-gminnych)	0,00	100 636,00	100 636,00
			Edukacyjna opieka wychowawcza	135 600,00	19 492,00	155 092,00
	85410		Internaty i bursy szkolne	600,00	19 492,00	20 092,00
855		0940	Wpływy z rozliczeń/zwrótów z lat ubiegłych	0,00	19 492,00	19 492,00
			Rodzina	15 203 870,00	5 000,00	15 208 870,00
	85501		Świadczenie wychowawcze	10 263 500,00	5 000,00	10 268 500,00
900		0940	Wpływy z rozliczeń/zwrótów z lat ubiegłych	5 000,00	5 000,00	10 000,00
			Gospodarka komunalna i ochrona środowiska	1 141 000,00	34 539,24	1 175 539,24
	90019		Wpływy i wydatki związane z gromadzeniem środków z opłat i kar za korzystanie ze środowiska	42 000,00	34 539,24	76 539,24
	2460		Środki otrzymane od pozostałych jednostek zaliczanych do sektora finansów publicznych na realizację zadań bieżących jednostek zaliczanych do sektora finansów publicznych	0,00	34 539,24	34 539,24

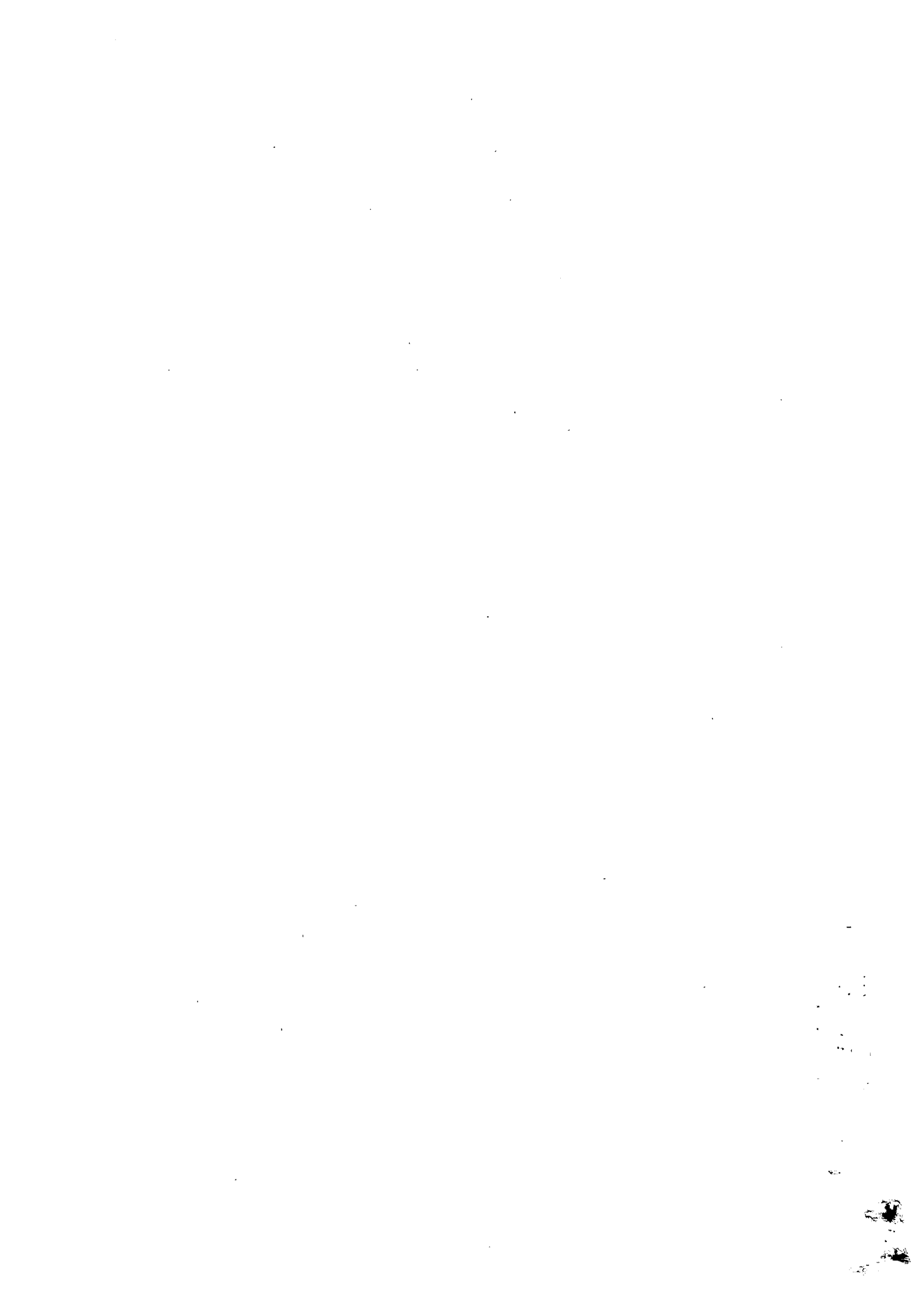

921			Kultura i ochrona dziedzictwa narodowego	286 998,46	30 000,00	316 998,46
	92195		Pozostała działalność	0,00	30 000,00	30 000,00
		6260	Dotacje otrzymane z państwowych funduszy celowych na finansowanie lub dofinansowanie kosztów realizacji inwestycji i zakupów inwestycyjnych jednostek sektora finansów publicznych	0,00	30 000,00	30 000,00
Razem:				63 266 492,26	283 086,24	63 549 578,50

PRZEWODNICZĄCA
RADY MIEJSKIEJ W RYMANOWIE
Kryszyła Urzybyła-Ostap

Tabela nr 2

Dział	Rozdział	Nazwa	Plan	z tego:										z tego:			
				Wydatki budżetowych,	wynagrodzenia i składki od nich naliczane	Wydatki związane z realizacją ich statutowych zadań,	dotacje na zadania bieżące	świadczenia na rzecz osób fizycznych;	wydatki na programy finansowane z udziałem środków, o których mowa w art. 5 ust. 1 pkt 2 i 3	wypłaty z tytułu poręczeń i gwarancji	obsługa długu	Wydatki majątkowe	inwestycje i zakupy inwestycyjne	w tym: na programy finansowane z udziałem środków, o których mowa w art. 5 ust. 1 pkt 2 i 3,	zakup i objęcie akcji i udziałów oraz wniesienie wkładów do spółek prawa handlowego.		
1	2	4	5	6	7	8	9	10	11	12	13	14	15	16	17	18	
801		Oświata i wychowanie	przed zmianą	24 688 962,75	23 108 230,24	17 610 753,24	15 156 697,00	2 454 056,24	4 717 905,00	780 172,00	0,00	0,00	0,00	1 580 732,51	1 580 732,51	1 139 732,51	0,00
			zmniejszenie	-401,00	-401,00	-235,00	0,00	-235,00	0,00	-166,00	0,00	0,00	0,00	0,00	0,00	0,00	0,00
80101		Szkoły podstawowe	zwiększenie	225 892,00	82 401,00	82 235,00	0,00	82 235,00	0,00	166,00	0,00	0,00	0,00	143 491,00	143 491,00	0,00	0,00
			po zmianach	24 914 453,75	23 180 230,24	17 692 753,24	15 156 697,00	2 536 056,24	4 717 905,00	780 172,00	1 724 223,51	1 724 223,51	1 139 732,51	0,00	1 724 223,51	1 724 223,51	1 139 732,51
80103		Odziały przedszkolne w szkołach podstawowych	przed zmianą	9 922 026,66	8 868 826,00	7 211 408,00	6 277 756,00	933 650,00	1 425 461,00	329 959,00	0,00	0,00	0,00	955 200,66	955 200,66	949 200,66	0,00
			zmniejszenie	0,00	0,00	0,00	0,00	0,00	0,00	0,00	0,00	0,00	0,00	0,00	0,00	0,00	0,00
80104		Przedszkola	zwiększenie	10 027 026,66	9 048 826,00	7 283 406,00	6 277 756,00	1 015 690,00	1 425 461,00	329 959,00	0,00	0,00	0,00	978 200,66	978 200,66	949 200,66	0,00
			po zmianach	1 195 442,00	1 115 442,00	600 076,00	503 045,00	97 031,00	485 650,00	29 716,00	0,00	0,00	0,00	0,00	80 000,00	80 000,00	0,00
80110		Gimnazja	przed zmianą	5 220 506,24	5 220 506,24	5 017 468,24	4 405 908,00	611 560,24	0,00	203 038,00	0,00	0,00	0,00	150 000,00	150 000,00	0,00	0,00
			zmniejszenie	-401,00	-401,00	-235,00	0,00	-235,00	0,00	-166,00	0,00	0,00	0,00	0,00	190 531,85	190 531,85	190 531,85
80132		Szkoły artystyczne	zwiększenie	5 220 105,24	5 220 105,24	5 017 233,24	4 405 908,00	611 325,24	0,00	202 872,00	0,00	0,00	0,00	15 491,00	15 491,00	0,00	0,00
			po zmianach	1 362 340,00	1 362 340,00	1 307 540,00	1 176 053,00	131 487,00	0,00	54 800,00	0,00	0,00	0,00	0,00	206 022,85	206 022,85	190 531,85
851		Ochrona zdrowia	przed zmianą	236 464,85	233 670,00	169 900,00	108 330,00	61 570,00	63 670,00	100,00	0,00	0,00	0,00	2 794,85	2 794,85	0,00	0,00
			zmniejszenie	0,00	0,00	0,00	0,00	0,00	0,00	0,00	0,00	0,00	0,00	0,00	0,00	0,00	0,00
85141		Ratownictwo medyczne	zwiększenie	48 000,00	28 000,00	28 000,00	12 000,00	16 000,00	0,00	0,00	0,00	0,00	0,00	20 000,00	20 000,00	0,00	0,00
			po zmianach	284 464,85	261 670,00	197 900,00	120 330,00	77 570,00	63 670,00	100,00	0,00	0,00	0,00	0,00	22 794,85	22 794,85	0,00
85154		Przeciwdziałanie alkoholizmowi	przed zmianą	0,00	0,00	0,00	0,00	0,00	0,00	0,00	0,00	0,00	0,00	0,00	0,00	0,00	0,00
			zmniejszenie	0,00	0,00	0,00	0,00	0,00	0,00	0,00	0,00	0,00	0,00	0,00	0,00	0,00	0,00
852		Pomoc społeczna	zwiększenie	20 000,00	0,00	0,00	0,00	0,00	0,00	0,00	0,00	0,00	0,00	20 000,00	20 000,00	0,00	0,00
			po zmianach	180 000,00	180 000,00	159 900,00	106 330,00	53 570,00	20 000,00	100,00	0,00	0,00	0,00	0,00	20 000,00	20 000,00	0,00
852		Pomoc społeczna	zwiększenie	28 000,00	28 000,00	28 000,00	12 000,00	16 000,00	0,00	0,00	0,00	0,00	0,00	0,00	0,00	0,00	0,00
			po zmianach	2 061 726,26	2 061 726,26	1 110 316,50	755 170,00	355 146,50	288 000,00	663 407,76	0,00	0,00	0,00	0,00	0,00	0,00	0,00
852		Pomoc społeczna	zwiększenie	133 933,00	133 933,00	133 933,00	0,00	133 933,00	0,00	0,00	0,00	0,00	0,00	0,00	0,00	0,00	0,00
			po zmianach	2 195 659,26	2 195 659,26	1 244 251,50	755 170,00	489 081,50	288 000,00	663 407,76	0,00	0,00	0,00	0,00	0,00	0,00	0,00

Dział	Rozdział	Nazwa	z tego:										z tego:			Wydatki majątkowe	inwestycyjne i zakupy inwestycyjne	w tym: na programy finansowane z udziałem środków, o których mowa w art. 5 ust. 1 pkt 2, 3, 13,	zakup i objęcie akcji i udziałów oraz wniesienie wkładów do spółek prawa handlowego.		
			Plan	Wydatki bieżące	wydatki jednostek budżetowych,	wynagrodzenia i składki od nich naliczane	wydatki związane z realizacją ich statutowych zadań;	dotacje na zadania bieżące	świadczenia na rzecz osób fizycznych;	wydatki na programy finansowane z udziałem środków, o których mowa w art. 5 ust. 1 pkt 2 i 13	wypłaty z tytułu poręczeń i gwarancji	obsługa długu	Wydatki	16	17					18	
1	2	3	4	5	6	7	8	9	10	11	12	13	14	15	16	17	18				
85219		Ośrodki pomocy społecznej	przed zmianą	836 517,00	826 517,00	742 400,00	83 117,00	0,00	11 000,00	0,00	0,00	0,00	0,00	0,00	0,00	0,00	0,00	0,00			
			zmniejszenie	0,00	0,00	0,00	0,00	0,00	0,00	0,00	0,00	0,00	0,00	0,00	0,00	0,00	0,00	0,00	0,00		
			zwiększenie	7 136,00	7 136,00	7 136,00	0,00	0,00	0,00	0,00	0,00	0,00	0,00	0,00	0,00	0,00	0,00	0,00	0,00	0,00	
85295		Pozostała działalność	przed zmianą	843 653,00	832 653,00	742 400,00	90 253,00	0,00	11 000,00	0,00	0,00	0,00	0,00	0,00	0,00	0,00	0,00	0,00	0,00		
			zmniejszenie	16 000,00	16 000,00	16 000,00	0,00	0,00	0,00	0,00	0,00	0,00	0,00	0,00	0,00	0,00	0,00	0,00	0,00	0,00	
			zwiększenie	126 797,00	126 797,00	126 797,00	0,00	0,00	0,00	0,00	0,00	0,00	0,00	0,00	0,00	0,00	0,00	0,00	0,00	0,00	0,00
854		Edukacyjna opieka wychowawcza	po zmianach	142 797,00	126 797,00	126 797,00	0,00	126 797,00	0,00	16 000,00	0,00	0,00	0,00	0,00	0,00	0,00	0,00	0,00	0,00		
			przed zmianą	2 306 814,00	1 120 814,00	873 178,00	734 120,00	139 656,00	19 910,00	227 726,00	0,00	0,00	0,00	0,00	0,00	1 186 000,00	1 186 000,00	0,00	0,00	0,00	
			zmniejszenie	0,00	0,00	0,00	0,00	0,00	0,00	0,00	0,00	0,00	0,00	0,00	0,00	0,00	0,00	0,00	0,00	0,00	0,00
85410		Interiety i bursy szkolne	zwiększenie	19 492,00	19 492,00	19 492,00	0,00	19 492,00	0,00	0,00	0,00	0,00	0,00	0,00	0,00	0,00	0,00	0,00	0,00		
			po zmianach	1 534 271,00	348 271,00	334 180,00	283 006,00	51 174,00	0,00	14 091,00	0,00	0,00	0,00	0,00	0,00	1 186 000,00	1 186 000,00	0,00	0,00	0,00	
			przed zmianą	15 312 370,00	15 312 370,00	637 570,00	501 428,00	136 142,00	0,00	14 674 800,00	0,00	0,00	0,00	0,00	0,00	0,00	0,00	0,00	0,00	0,00	0,00
855		Rodzina	zwiększenie	5 000,00	5 000,00	5 000,00	0,00	5 000,00	0,00	0,00	0,00	0,00	0,00	0,00	0,00	0,00	0,00	0,00	0,00		
			po zmianach	15 317 370,00	15 317 370,00	642 570,00	601 428,00	141 142,00	0,00	14 674 800,00	0,00	0,00	0,00	0,00	0,00	0,00	0,00	0,00	0,00	0,00	0,00
			przed zmianą	10 263 500,00	10 263 500,00	158 100,00	135 930,00	22 270,00	0,00	10 105 400,00	0,00	0,00	0,00	0,00	0,00	0,00	0,00	0,00	0,00	0,00	0,00
85501		Świadczenie wychowawcze	zwiększenie	5 000,00	5 000,00	5 000,00	0,00	5 000,00	0,00	0,00	0,00	0,00	0,00	0,00	0,00	0,00	0,00	0,00	0,00		
			po zmianach	10 268 500,00	10 268 500,00	163 100,00	135 930,00	27 270,00	0,00	10 105 400,00	0,00	0,00	0,00	0,00	0,00	0,00	0,00	0,00	0,00	0,00	0,00
			przed zmianą	4 451 645,00	2 428 192,96	2 427 192,96	119 800,00	2 307 992,96	0,00	1 000,00	0,00	0,00	0,00	0,00	0,00	2 023 450,04	2 023 450,04	40 000,00	0,00	0,00	0,00
900		Gospodarka komunalna i ochrona środowiska	zwiększenie	36 789,24	34 539,24	34 539,24	0,00	34 539,24	0,00	0,00	0,00	0,00	0,00	0,00	2 250,00	2 250,00	0,00	0,00	0,00		
			po zmianach	4 488 432,24	2 462 732,20	2 461 732,20	119 800,00	2 341 932,20	0,00	1 000,00	0,00	0,00	0,00	0,00	2 025 700,04	2 025 700,04	40 000,00	0,00	0,00	0,00	
			przed zmianą	42 000,00	22 000,00	22 000,00	0,00	22 000,00	0,00	0,00	0,00	0,00	0,00	0,00	0,00	20 000,00	20 000,00	0,00	0,00	0,00	0,00
90019		Wpływy i wydatki związane z gromadzeniem środków z opłat i kar za korzystanie ze środowiska	zwiększenie	0,00	0,00	0,00	0,00	0,00	0,00	0,00	0,00	0,00	0,00	0,00	0,00	0,00	0,00	0,00	0,00		
			po zmianach	36 789,24	34 539,24	34 539,24	0,00	34 539,24	0,00	0,00	0,00	0,00	0,00	0,00	0,00	2 250,00	2 250,00	0,00	0,00	0,00	
			przed zmianą	3 441 461,00	1 891 860,73	642 460,73	3 600,00	638 860,73	1 249 400,00	0,00	0,00	0,00	0,00	0,00	0,00	1 549 600,27	1 549 600,27	1 409 855,72	0,00	0,00	0,00
921		Kultura i ochrona dziedzictwa narodowego	zwiększenie	184 381,00	44 381,00	44 381,00	0,00	44 381,00	0,00	0,00	0,00	0,00	0,00	0,00	140 000,00	140 000,00	0,00	0,00	0,00		
			po zmianach	3 625 842,00	1 936 241,73	668 841,73	3 600,00	668 241,73	1 249 400,00	0,00	0,00	0,00	0,00	0,00	0,00	1 689 600,27	1 689 600,27	1 409 855,72	0,00	0,00	0,00
			przed zmianą	3 026 461,00	1 476 860,73	642 460,73	3 600,00	638 860,73	834 400,00	0,00	0,00	0,00	0,00	0,00	0,00	1 549 600,27	1 549 600,27	1 409 855,72	0,00	0,00	0,00
92109		Domy i ośrodki kultury, świetlice i kluby	zwiększenie	154 381,00	44 381,00	44 381,00	0,00	44 381,00	0,00	0,00	0,00	0,00	0,00	0,00	110 000,00	110 000,00	0,00	0,00	0,00		
			po zmianach	3 180 842,00	1 521 241,73	666 841,73	3 600,00	668 241,73	834 400,00	0,00	0,00	0,00	0,00	0,00	0,00	1 659 600,27	1 659 600,27	1 409 855,72	0,00	0,00	0,00
			przed zmianą	0,00	0,00	0,00	0,00	0,00	0,00	0,00	0,00	0,00	0,00	0,00	0,00	0,00	0,00	0,00	0,00	0,00	0,00
92195		Pozostała działalność	zwiększenie	30 000,00	0,00	0,00	0,00	0,00	0,00	0,00	0,00	0,00	0,00	0,00	0,00	0,00	0,00	0,00	0,00		
			po zmianach	30 000,00	0,00	0,00	0,00	0,00	0,00	0,00	0,00	0,00	0,00	0,00	0,00	30 000,00	30 000,00	0,00	0,00	0,00	
			przed zmianą	925 496,00	671 000,74	136 000,74	38 700,00	97 300,74	530 000,00	5 000,00	0,00	0,00	0,00	0,00	0,00	254 495,26	254 495,26	228 495,26	0,00	0,00	0,00
926		Kultura fizyczna	zwiększenie	90 000,00	0,00	0,00	0,00	0,00	0,00	0,00	0,00	0,00	0,00	0,00	90 000,00	90 000,00	0,00	0,00	0,00		
			po zmianach	925 496,00	581 000,74	46 000,74	38 700,00	7 300,74	530 000,00	5 000,00	0,00	0,00	0,00	0,00	0,00	344 495,26	344 495,26	228 495,26	0,00	0,00	0,00
			przed zmianą	0,00	0,00	0,00	0,00	0,00	0,00	0,00	0,00	0,00	0,00	0,00	0,00	0,00	0,00	0,00	0,00	0,00	0,00

Dział	Rozdział	Nazwa	Plan	Z tego:											z tego:		
				Wydávki bieżące			z tego:				z tego:				Wydatki majątkowe	inwestycje i zakupy inwestycyjne	w tym:
				7	8	9	10	11	12	13	14	15	16	17			
1	2	4	5	6	7	8	9	10	11	12	13	14	15	16	17	18	
	92601	Obiekty sportowe															
		przed zmianą	605 495,26	351 000,00	91 000,00	0,00	91 000,00	260 000,00	0,00	0,00	0,00	0,00	254 495,26	254 495,26	228 495,26	0,00	
		zmniejszenie	-90 000,00	-90 000,00	-90 000,00	0,00	-90 000,00	0,00	0,00	0,00	0,00	0,00	0,00	0,00	0,00	0,00	
		po zmianach	605 495,26	0,00	0,00	0,00	0,00	0,00	0,00	0,00	0,00	0,00	90 000,00	90 000,00	0,00	0,00	
		przed zmianą	71 085 969,26	58 223 144,82	33 236 853,06	21 477 861,00	11 758 992,06	7 290 285,00	16 755 205,76	40 801,00	0,00	900 000,00	12 862 824,44	12 862 824,44	3 494 277,62	0,00	
		zmniejszenie	-90 401,00	-90 401,00	-90 235,00	0,00	-90 235,00	0,00	-166,00	0,00	0,00	0,00	0,00	0,00	0,00	0,00	
		po zmianach	71 085 969,26	58 223 144,82	33 236 853,06	21 477 861,00	11 758 992,06	7 290 285,00	16 755 205,76	40 801,00	0,00	900 000,00	12 862 824,44	12 862 824,44	3 494 277,62	0,00	
		Wydatki razem:	71 739 065,50	58 480 490,06	33 494 198,30	21 509 353,00	11 984 845,30	7 290 285,00	16 755 205,76	40 801,00	0,00	900 000,00	13 258 565,44	13 258 565,44	3 494 277,62	0,00	

PRZEWODNICZĄCA
RADY WSKJSKIEJ W RYMANOWIE
Kryszyja Przybyła-Ostap

Tabela nr 3

Dział	Rozdział	Paragraf	Treść	Przed zmianą	Zmiana	Po zmianie
801	80101		Oświata i wychowanie	24 688 962,75	225 491,00	24 914 453,75
			Szkoły podstawowe	9 922 026,66	105 000,00	10 027 026,66
		4270	Zakup usług remontowych	0,00	82 000,00	82 000,00
		6050	Wydatki inwestycyjne jednostek budżetowych	6 000,00	23 000,00	29 000,00
	80103		Oddziały przedszkolne w szkołach podstawowych	1 195 442,00	70 000,00	1 265 442,00
			Wydatki inwestycyjne jednostek budżetowych	80 000,00	70 000,00	150 000,00
	80104		Przedszkola	3 057 659,85	15 491,00	3 073 150,85
			Wydatki na zakupy inwestycyjne jednostek budżetowych	0,00	15 491,00	15 491,00
	80110		Gimnazja	5 220 506,24	- 401,00	5 220 105,24
			Wydatki osobowe niezaliczone do wynagrodzeń	203 038,00	- 166,00	202 872,00
			Zakup materiałów i wyposażenia	53 200,00	- 100,00	53 100,00
			Zakup środków dydaktycznych i książek	18 350,00	- 35,00	18 315,00
			Zakup usług pozostałych	52 327,00	- 100,00	52 227,00
			Szkoły artystyczne	1 362 340,00	35 000,00	1 397 340,00
80150		Wydatki na zakupy inwestycyjne jednostek budżetowych	0,00	35 000,00	35 000,00	
		Realizacja zadań wymagających stosowania specjalnej organizacji nauki i metod pracy dla dzieci i młodzieży w szkołach podstawowych, gimnazjach, liceach ogólnokształcących, liceach profilowanych i szkołach zawodowych oraz szkołach artystycznych	458 470,00	401,00	458 871,00	
		Wydatki osobowe niezaliczone do wynagrodzeń	13 661,00	166,00	13 827,00	
		Zakup materiałów i wyposażenia	2 300,00	100,00	2 400,00	
		Zakup środków dydaktycznych i książek	805,00	35,00	840,00	
		Zakup usług pozostałych	2 300,00	100,00	2 400,00	
		Ochrona zdrowia	236 464,85	48 000,00	284 464,85	
		Ratownictwo medyczne	0,00	20 000,00	20 000,00	
	85141		Dotacje celowe z budżetu na finansowanie lub dofinansowanie kosztów realizacji inwestycji i zakupów inwestycyjnych innych jednostek sektora finansów publicznych	0,00	20 000,00	20 000,00

85154		Przeciwdziałanie alkoholizmowi	180 000,00	28 000,00	208 000,00
	4170	Wynagrodzenia bezosobowe	71 800,00	12 000,00	83 800,00
	4190	Nagrody konkursowe	5 200,00	2 000,00	7 200,00
	4210	Zakup materiałów i wyposażenia	7 660,00	10 000,00	17 660,00
	4220	Zakup środków żywności	1 500,00	1 000,00	2 500,00
	4300	Zakup usług pozostałych	29 389,00	3 000,00	32 389,00
852		Pomoc społeczna	2 061 726,26	133 933,00	2 195 659,26
85219		Ośrodki pomocy społecznej	836 517,00	7 136,00	843 653,00
85295	4700	Szkolenia pracowników niebędących członkami korpusu służby cywilnej	3 500,00	7 136,00	10 636,00
		Pozostała działalność	16 000,00	126 797,00	142 797,00
	4210	Zakup materiałów i wyposażenia	0,00	32 250,00	32 250,00
	4270	Zakup usług remontowych	0,00	94 547,00	94 547,00
854		Edukacyjna opieka wychowawcza	2 306 814,00	19 492,00	2 326 306,00
85410		Internaty i bursy szkolne	1 514 779,00	19 492,00	1 534 271,00
	4010	Wynagrodzenia osobowe pracowników	206 734,00	16 300,00	223 034,00
	4110	Składki na ubezpieczenia społeczne	39 272,00	2 800,00	42 072,00
	4120	Składki na Fundusz Pracy	5 598,00	392,00	5 990,00
855		Rodzina	15 312 370,00	5 000,00	15 317 370,00
85501		Świadczenie wychowawcze	10 263 500,00	5 000,00	10 268 500,00
	2950	Zwrot niewykorzystanych dotacji oraz płatności	5 000,00	5 000,00	10 000,00
900		Gospodarka komunalna i ochrona środowiska	4 451 643,00	36 789,24	4 488 432,24
90019		Wpływy i wydatki związane z gromadzeniem środków z opłat i kar za korzystanie ze środowiska	42 000,00	36 789,24	78 789,24
	4300	Zakup usług pozostałych	19 200,00	34 539,24	53 739,24
	6230	Dotacje celowe z budżetu na finansowanie lub dofinansowanie kosztów realizacji inwestycji i zakupów inwestycyjnych jednostek nie zaliczanych do sektora finansów publicznych	20 000,00	2 250,00	22 250,00
921		Kultura i ochrona dziedzictwa narodowego	3 441 461,00	184 381,00	3 625 842,00
92109		Domy i ośrodki kultury, świetlice i kluby	3 026 461,00	154 381,00	3 180 842,00
	4270	Zakup usług remontowych	250 000,00	44 381,00	294 381,00
	6050	Wydatki inwestycyjne jednostek budżetowych	91 519,70	110 000,00	201 519,70
92195		Pozostała działalność	0,00	30 000,00	30 000,00

	6060	Wydatki na zakupy inwestycyjne jednostek budżetowych	0,00	30 000,00	30 000,00
926		Kultura fizyczna	925 496,00	0,00	925 496,00
92601		Obiekty sportowe	605 495,26	0,00	605 495,26
	4270	Zakup usług remontowych	91 000,00	- 90 000,00	1 000,00
	6050	Wydatki inwestycyjne jednostek budżetowych	26 000,00	90 000,00	116 000,00
Razem:			71 085 969,26	653 086,24	71 739 055,50

PRZEWODNICZĄCA
 RADY MIASTSKIEJ W RYMANOWIE
Krysztyna Przybyła-Ostap
 Krysztyna Przybyła-Ostap

Dział	Rozdział	Nazwa	Z tego:										z tego:			Wydanki majątkowe	z tego:		
			Plan	Wydanki bieżące	Wydanki jednostek budżetowych,	wynagrodzenia i składki od nich naliczane	wydatki związane z realizacją ich statutowych zadań;	dotacje na zadania bieżące	świadczenia na rzecz osób fizycznych;	wydatki na finansowane z udziałem środków, o których mowa w art. 5 ust. 1 pkt 12	wypłaty z tytułu poręczeń i gwarancji	obsługa długu	Wydanki na programy finansowane z udziałem środków, o których mowa w art. 5 ust. 1 pkt 13	inwestycje i zakupy inwestycyjne	w tym: na programy finansowane z udziałem środków, o których mowa w art. 5 ust. 1 pkt 14		zakup i objęcie akcji i udziałów oraz wniesienie wkładów do spółek prawa handlowego.		
1	2	4	5	6	7	8	9	10	11	12	13	14	15	16	17	18			
8501		Świadczenie wychowawcze	przed zmianą	5 500,00	5 500,00	0,00	5 500,00	0,00	0,00	0,00	0,00	0,00	0,00	0,00	0,00	0,00	0,00		
			zmniejszenie	0,00	0,00	0,00	0,00	0,00	0,00	0,00	0,00	0,00	0,00	0,00	0,00	0,00	0,00	0,00	
			po zmianach	5 500,00	5 500,00	0,00	5 500,00	0,00	0,00	0,00	0,00	0,00	0,00	0,00	0,00	0,00	0,00	0,00	
900		Gospodarka komunalna i ochrona środowiska	przed zmianą	4 451 643,00	2 428 192,96	119 800,00	2 307 992,96	0,00	1 000,00	0,00	0,00	0,00	0,00	2 028 450,04	2 028 450,04	40 000,00	0,00		
			zmniejszenie	0,00	0,00	0,00	0,00	0,00	0,00	0,00	0,00	0,00	0,00	0,00	0,00	0,00	0,00	0,00	
			po zmianach	36 785,24	34 539,24	119 800,00	2 307 992,96	0,00	1 000,00	0,00	0,00	0,00	0,00	0,00	2 028 450,04	2 028 450,04	40 000,00	0,00	
9019		Wpływy i wydatki związane z gromadzeniem środków z opłat i kar za korzystanie ze środowiska	przed zmianą	4 488 432,24	2 462 792,20	119 800,00	2 343 592,20	0,00	1 000,00	0,00	0,00	0,00	0,00	2 028 450,04	2 028 450,04	40 000,00	0,00		
			zmniejszenie	0,00	0,00	0,00	0,00	0,00	0,00	0,00	0,00	0,00	0,00	0,00	0,00	0,00	0,00	0,00	
			po zmianach	4 488 432,24	2 462 792,20	119 800,00	2 343 592,20	0,00	1 000,00	0,00	0,00	0,00	0,00	0,00	2 028 450,04	2 028 450,04	40 000,00	0,00	
921		Kultura i ochrona dziedzictwa narodowego	przed zmianą	3 441 461,00	1 891 860,73	3 600,00	638 860,73	1 249 400,00	0,00	0,00	0,00	0,00	0,00	1 549 600,27	1 549 600,27	1 409 855,72	0,00		
			zmniejszenie	0,00	0,00	0,00	0,00	0,00	0,00	0,00	0,00	0,00	0,00	0,00	0,00	0,00	0,00	0,00	
			po zmianach	184 381,00	44 381,00	3 600,00	638 860,73	1 249 400,00	0,00	0,00	0,00	0,00	0,00	0,00	1 549 600,27	1 549 600,27	1 409 855,72	0,00	
92109		Domy i ośrodki kultury, świetlice i kluby	przed zmianą	3 625 842,00	1 936 241,73	3 600,00	683 241,73	1 249 400,00	0,00	0,00	0,00	0,00	0,00	1 688 600,27	1 688 600,27	1 409 855,72	0,00		
			zmniejszenie	0,00	0,00	0,00	0,00	0,00	0,00	0,00	0,00	0,00	0,00	0,00	0,00	0,00	0,00	0,00	
			po zmianach	3 625 842,00	1 936 241,73	3 600,00	683 241,73	1 249 400,00	0,00	0,00	0,00	0,00	0,00	0,00	1 688 600,27	1 688 600,27	1 409 855,72	0,00	
92195		Pozostała działalność	przed zmianą	3 026 461,00	1 476 860,73	3 600,00	638 860,73	834 400,00	0,00	0,00	0,00	0,00	0,00	1 549 600,27	1 549 600,27	1 409 855,72	0,00		
			zmniejszenie	0,00	0,00	0,00	0,00	0,00	0,00	0,00	0,00	0,00	0,00	0,00	0,00	0,00	0,00	0,00	
			po zmianach	3 026 461,00	1 476 860,73	3 600,00	638 860,73	834 400,00	0,00	0,00	0,00	0,00	0,00	0,00	1 549 600,27	1 549 600,27	1 409 855,72	0,00	
926		Kultura fizyczna	przed zmianą	925 495,00	671 000,74	38 700,00	97 300,74	530 000,00	5 000,00	0,00	0,00	0,00	0,00	254 495,26	254 495,26	228 495,26	0,00		
			zmniejszenie	-90 000,00	-90 000,00	0,00	-90 000,00	0,00	0,00	0,00	0,00	0,00	0,00	0,00	0,00	0,00	0,00	0,00	
			po zmianach	925 495,00	581 000,74	38 700,00	7 300,74	530 000,00	5 000,00	0,00	0,00	0,00	0,00	0,00	254 495,26	254 495,26	228 495,26	0,00	
92801		Obiekty sportowe	przed zmianą	605 495,26	351 000,00	91 000,00	91 000,00	260 000,00	0,00	0,00	0,00	0,00	0,00	254 495,26	254 495,26	228 495,26	0,00		
			zmniejszenie	-90 000,00	-90 000,00	0,00	-90 000,00	0,00	0,00	0,00	0,00	0,00	0,00	0,00	0,00	0,00	0,00	0,00	
			po zmianach	605 495,26	261 000,00	91 000,00	91 000,00	260 000,00	0,00	0,00	0,00	0,00	0,00	0,00	254 495,26	254 495,26	228 495,26	0,00	
Wydanki razem:			34 193 355,00	21 330 626,56	3 770 441,00	8 858 901,56	7 290 285,00	470 100,00	40 801,00	40 801,00	0,00	0,00	12 862 824,44	12 862 824,44	3 484 277,92	0,00			
Wydanki razem:			634 455,24	238 717,24	12 000,00	226 717,24	7 290 285,00	470 100,00	40 801,00	40 801,00	0,00	0,00	385 741,00	385 741,00	0,00	0,00			
Wydanki razem:			34 737 811,24	21 479 245,80	3 782 441,00	8 995 618,80	7 290 285,00	470 100,00	40 801,00	40 801,00	0,00	0,00	13 258 565,44	13 258 565,44	3 484 277,92	0,00			

GOPS

Dział	Rozdział	Nazwa	Plan	z tego:													z tego:	
				Wydanki bieżące	wydatki jednostek budżetowych,	z tego:		dotacje na zadania bieżące	świadczenia na rzecz osób fizycznych;	wydatki na programy finansowane z udziałem środków, o których mowa w art. 5 ust. 1 pkt 2 i 3	wypłaty z tytułu poręczeń i gwarancji	obsługa długu	Wydanki majątkowe	inwestycje i zakupy inwestycyjne	w tym:	zakup i objęcie akcji i udziałów oraz wniesienie wkładów do spółek prawa handlowego.		
						wynagrodzenia i składki od nich naliczane	wydatki związane z realizacją ich statutowych zadań;										w tym: na programy finansowane z udziałem środków, o których mowa w art. 5 ust. 1 pkt 2 i 3	
1	2	4	5	6	7	8	9	10	11	12	13	14	15	16	17	18		
852	Pomoc społeczna	przed zmianą	1 754 226,26	1 754 226,26	1 108 818,50	755 170,00	351 548,50	0,00	647 407,76	0,00	0,00	0,00	0,00	0,00	0,00	0,00	0,00	
		zmniejszenie	0,00	0,00	0,00	0,00	0,00	0,00	0,00	0,00	0,00	0,00	0,00	0,00	0,00	0,00	0,00	
		zwiększenie	7 136,00	7 136,00	7 136,00	0,00	7 136,00	0,00	0,00	0,00	0,00	0,00	0,00	0,00	0,00	0,00	0,00	
		po zmianach	1 761 362,26	1 761 362,26	1 115 954,50	755 170,00	358 684,50	0,00	647 407,76	0,00	0,00	0,00	0,00	0,00	0,00	0,00	0,00	0,00
85219	Ośrodki pomocy społecznej	przed zmianą	836 517,00	836 517,00	822 517,00	742 400,00	83 117,00	0,00	11 000,00	0,00	0,00	0,00	0,00	0,00	0,00	0,00	0,00	
		zmniejszenie	0,00	0,00	0,00	0,00	0,00	0,00	0,00	0,00	0,00	0,00	0,00	0,00	0,00	0,00	0,00	
		zwiększenie	7 136,00	7 136,00	7 136,00	0,00	7 136,00	0,00	0,00	0,00	0,00	0,00	0,00	0,00	0,00	0,00	0,00	
		po zmianach	843 653,00	843 653,00	829 653,00	742 400,00	90 253,00	0,00	11 000,00	0,00	0,00	0,00	0,00	0,00	0,00	0,00	0,00	0,00
	Wydanki razem:	przed zmianą	17 016 096,26	17 016 096,26	1 693 888,50	1 256 598,00	437 290,50	0,00	15 322 207,76	0,00	0,00	0,00	0,00	0,00	0,00	0,00	0,00	
		zmniejszenie	0,00	0,00	0,00	0,00	0,00	0,00	0,00	0,00	0,00	0,00	0,00	0,00	0,00	0,00	0,00	
		zwiększenie	7 136,00	7 136,00	7 136,00	0,00	7 136,00	0,00	0,00	0,00	0,00	0,00	0,00	0,00	0,00	0,00	0,00	
		po zmianach	17 023 232,26	17 023 232,26	1 701 024,50	1 256 598,00	444 426,50	0,00	15 322 207,76	0,00	0,00	0,00	0,00	0,00	0,00	0,00	0,00	0,00

PRZEWODNICZĄCA
RAJY MIASTKIEJ W RYMANOWIE
Krzysztof - Olaf
Krzysztof Przybyła-Olaf