

**UCHWAŁA NR XLIV/414/2021
RADY MIEJSKIEJ W RYMANOWIE**

z dnia 26 marca 2021 r.

w sprawie wyrażenia zgody na przyjęcie przez Gminę Rymanów darowizny nieruchomości niezabudowanych, położonych w obrębie ewidencyjnym Głębokie.

Na podstawie art. 18 ust.2 pkt.9 lit. „a” ustawy z dnia 8 marca 1990 roku o samorządzie gminnym / t.j. Dz.U.2020.713 z późn. zm./ oraz art.13 ust.2 ustawy z dnia 21 sierpnia 1997 roku o gospodarce nieruchomościami /t.j. Dz.U.2020.1990 z późn. zm./ -

**Rada Miejska w Rymanowie
uchwala, co następuje:**

§ 1. 1. Wyraża się zgodę na przyjęcie przez Gminę Rymanów darowizny nieruchomości niezabudowanych, oznaczonych w operacie ewidencji gruntów jako działki: nr 347/2 o pow. 0,0198 ha, nr 431 o pow. 0,59 ha, nr 467/2 o pow. 0,0037 ha, położonych w obrębie ewidencyjnym Głębokie, z przeznaczeniem na cel publiczny – droga gminna.

2. Wyraża się zgodę na przyjęcie przez Gminę Rymanów darowizny udziału 5/6 części w nieruchomości niezabudowanej, oznaczonej w operacie ewidencji gruntów jako działka nr 469 o pow. 0,69 ha, położonej w obrębie ewidencyjnym Głębokie, z przeznaczeniem na cel publiczny – droga gminna.

§ 2. Wykonanie uchwały powierza się Burmistrzowi Gminy Rymanów.

§ 3. Uchwała wchodzi w życie z dniem podjęcia.

Przewodniczący Rady
Miejskiej w Rymanowie

Andrzej Pitrus

Wydruk mapy z systemu WebEWID

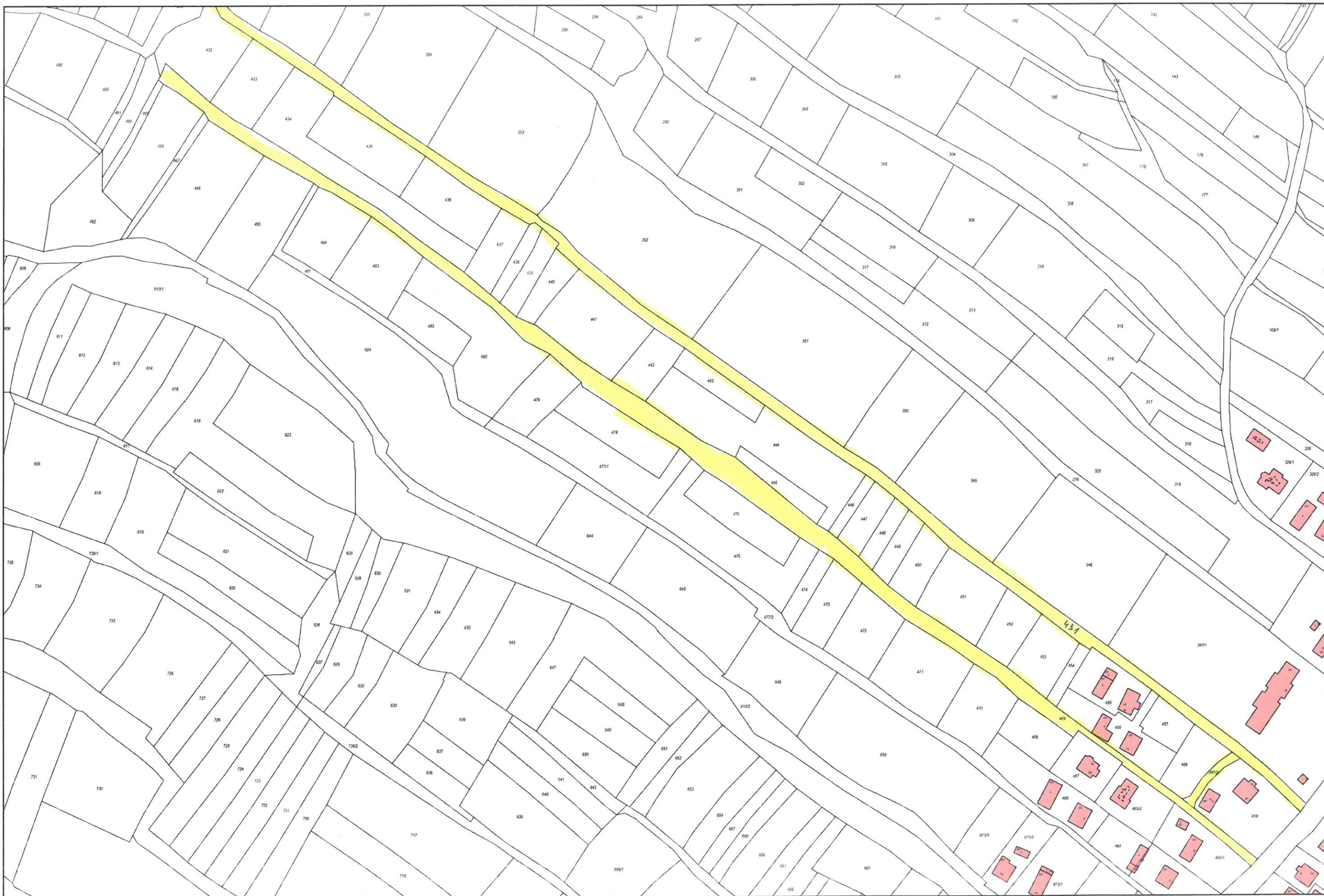

Mapa do celów prawnych
MAPA Z PROJEKTEM PODZIAŁU NIERUCHOMOŚCI
 opracowana w trybie przepisów ustawy o gospodarce nieruchomościami

Skala 1:1000

Układ współrzędnych XY: "2000"
 Układ wysokościowy: Kronsztadt 86
 Godło: 7.114.29.22.3
 Powiat: krośnieński
 Gmina: Rymanów [180708_5]
 Obręb: Głębokie [0004]
 Stan na dzień: 24.09.2019
 Data opracowania mapy: 24.10.2019
 L. ks. rob: 22004/6/8/2019
 Numer zgłoszenia: 6640.2195.2019

Poświadczam, że niniejszy dokument został opracowany w wyniku prac geodezyjnych i kartograficznych, których rezultaty zawiera operat techniczny wpisany do ewidencji materiałów państwowego zasobu geodezyjnego i kartograficznego

Organ prowadzący państwowy zasób geodezyjny i kartograficzny: STAROSTA KROŚNIEŃSKI

Identyfikator ewidencyjny materiału zasobu - operatu technicznego: P. 1807. 2021 376

Data wpisania operatu technicznego do ewidencji materiałów zasobu: 03 LUT 2021

Imię, nazwisko i podpis osoby reprezentującej organ: *[Podpis]* STAROSTY

SZKIC ORIENTACYJNY 1:5000

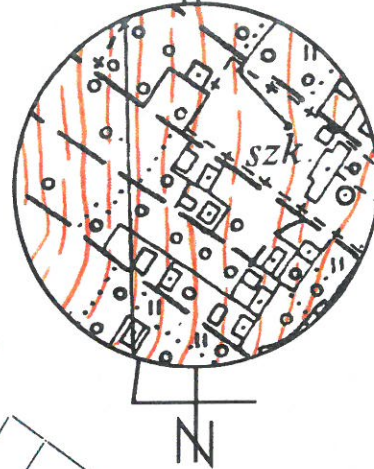

GEODETA I PRAWNIK
 mgr inż. Wojciech Kornasiewicz
 38-524 Bestwina, Agrestowa 3
 tel. 510 248 117 / e-mail: gea@onet.pl
 NIP: 687112735 / REGON: 181004121

PRZEDSIĘBIORSTWO USŁUG
 GEODEZYJNO-KARTOGRAFICZNYCH
 "GEA"
 Wojciech Kornasiewicz
 38-524 Bestwina, Agrestowa 3
 tel. 510 248 117 / e-mail: gea@onet.pl
 NIP: 687112735 / REGON: 181004121

GEODETA
 R RIVo
 technik Piotr Sajdak

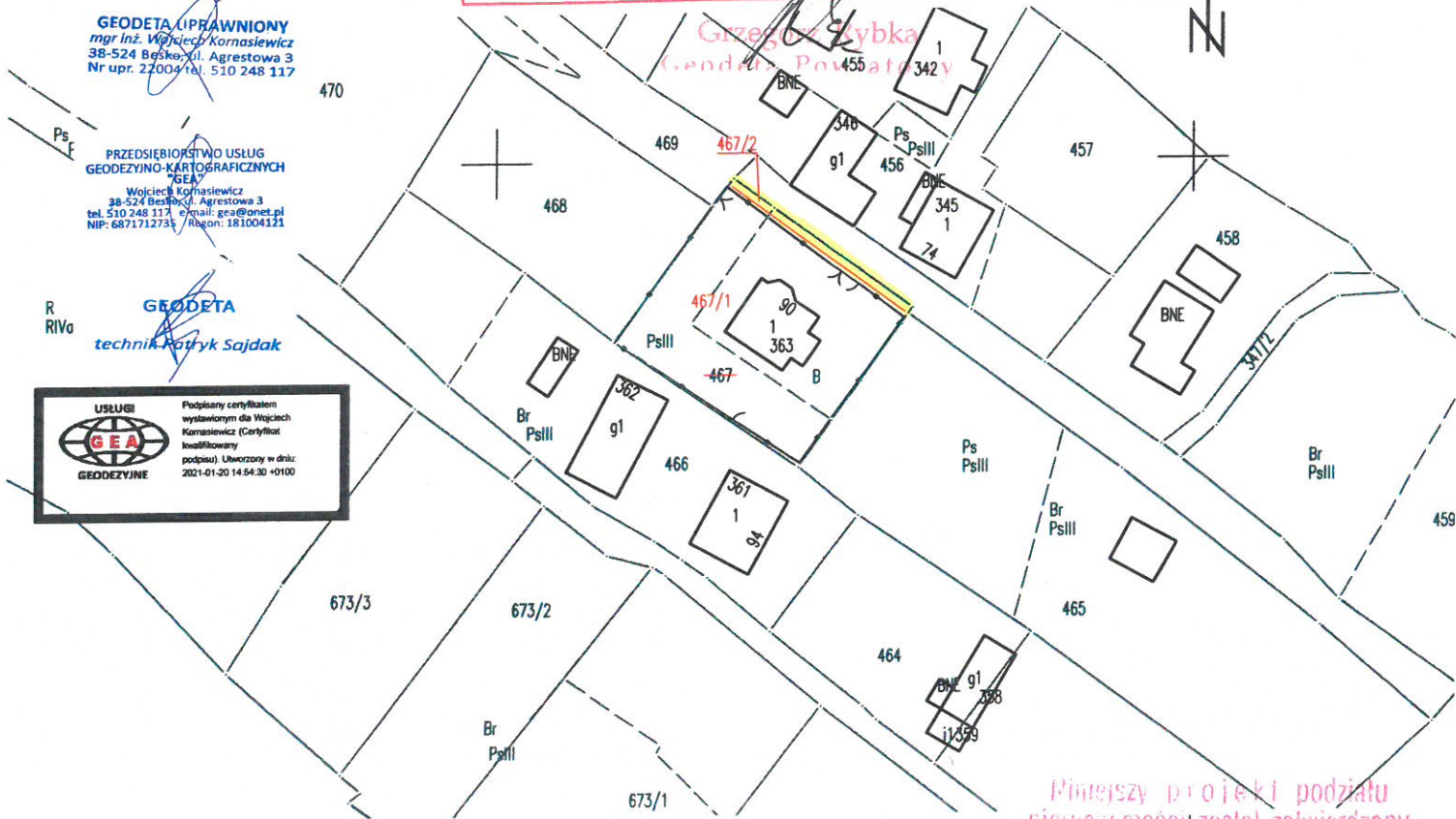
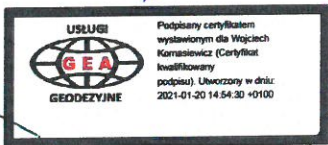

WYKAZ ZMIAN DANYCH EWIDENCYJNYCH

WYKAZ ZMIAN GRUNTOWYCH

Oznaczenie kancelaryjne zgłoszenia pracy geodezyjnej: KERG 6640.2195.2019
 Jednostka ewidencyjna: Obręb ewidencyjny:
 identyfikator: 180708_5
 nazwa: Rymanów
 identyfikator: 180708_5.0004
 nazwa: Głębokie

Niniejszy projekt podziału nieruchomości został zatwierdzony decyzją nr... 6831.10.2021... z dnia... 23.02.2021... podpis upoważnionej osoby.

BURMISTRZ GMINY
Wojciech Fabianiec

Nr jedn. rejestr.	Nr KW	STAN DOTYCHCZASOWY				STAN NOWY					
		Nr działki	Rodzaj użytku i klasa			Pole powierzchni [ha]	Nr działki	Rodzaj użytku i klasa			Pole powierzchni [ha]
			OFU	OZU	OZK			OFU	OZU	OZK	
G207	KS1K/00086326/0	467	Ps	Ps	III	0,0415	467/1	Ps	Ps	III	0,0407
			B			0,0495		B			0,0466
			Razem			0,0910	Razem			0,0873	
			Razem			0,0910	Razem			0,0037	
		Razem			0,0910	Razem			0,0910		
		Razem			0,0910	Razem			0,0910		

Uzasadnienie

Współwłaściciele działek nr 347/2 o pow. 0,0198 ha, nr 431 o pow. 0,59 ha, nr 467/2 o pow. 0,0037 ha, nr 469 o pow. 0,69 ha położonych w obrębie ewidencyjnym Głębokie, wystąpili z wnioskiem o przekazanie nieodpłatnie na rzecz Gminy Rymanów ww. nieruchomości. Przedmiotowe nieruchomości stanowią w terenie drogę dojazdową do kilku domów mieszkalnych, szkoły podstawowej oraz stanowią dojazd do pól uprawnych. Ponadto Gmina Rymanów jest już współwłaścicielem w udziale 1/6 części w nieruchomości oznaczonej jako działka nr 469.

W związku z powyższym przygotowany został projekt uchwały w tej sprawie.

Opracował: Mirosław Golonka