PLAN OGÓLNY GMINY RYMANÓW

WIZUALIZACJA DANYCH PRZETRZENNYCH

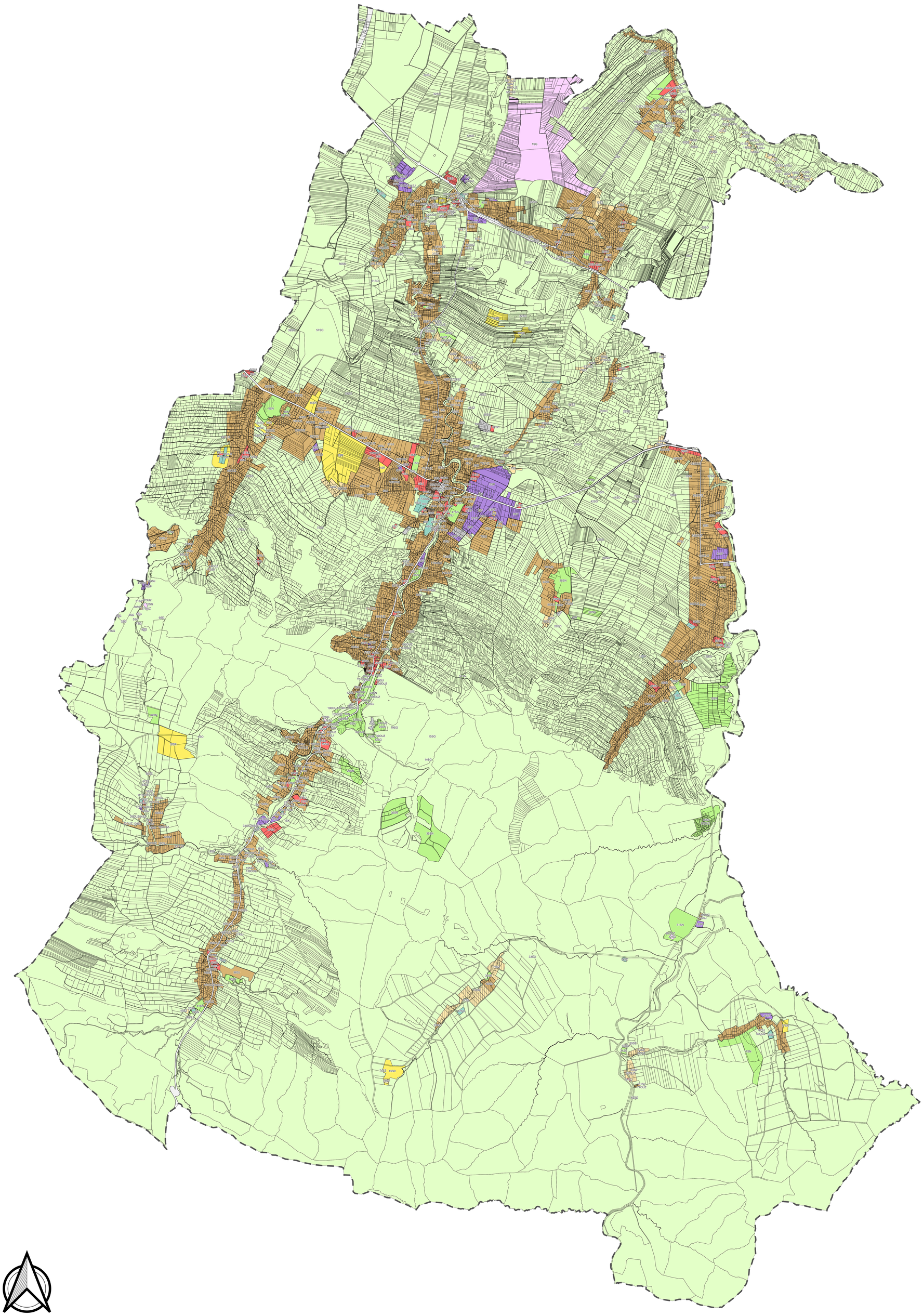

LEGENDA

- Obszar objęty planem ogólnym gminy
- OUZ - Obszar Uzupełnienia Zabudowy
- Granice działek ewidencyjnych

Strefa Planistyczna

- SW - strefa wielofunkcyjna z zabudową mieszkaniową wielorodzinną
- SJ - strefa wielofunkcyjna z zabudową mieszkaniową jednorodzinną
- SZ - strefa wielofunkcyjna z zabudową zagrodową
- SU - strefa usługowa
- SP - strefa gospodarcza
- SR - strefa produkcji rolniczej
- SI - strefa infrastrukturalna
- SN - strefa zieleni i rekreacji
- SC - strefa cmentarzy
- SG - strefa górnictwa
- SK - strefa komunikacyjna
- SO - strefa otwarta

0 1 2 km

SKALA 1:15 000